

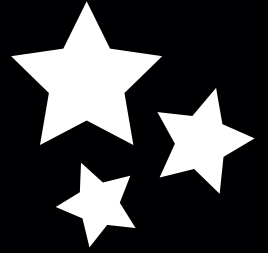

# HIGHLIGHTS

TOP-PRODUKTE ZU HIGHLIGHTPREISEN!



**ROTHENBERGER**

Rohrreinigungsmaschine R 600 Set  
mehr auf Seite 16

**1299,-**

**L-BOXX®**

Werkzeugkoffer L-BOXX®  
mehr auf Seite 24

**49,95**

**Dolezych**  
EINFACH SICHER  
Ladungssicherungsset  
Allround  
mehr auf Seite 67

**165,-**

**BENNING**

Gerätetester  
ST 755+ Set  
mehr auf Seite 11

**1989,-**

**STANLEY**

Einhand-Montage-  
werkzeug Tradelift  
mehr auf Seite 13

**75,95**

AUSGABE HERBST 2024



**Pattex**  
KRAFTKLEBER  
Classic Liquid  
mehr auf Seite 69

**18,95**

**LUKAS**

Schruppscheibe  
mehr auf Seite 34

**6,95**

**kip®**

Verpackungs-  
klebeband Papier  
mehr auf Seite 64

**4,15**

**ewo**  
Seit 1914

Handreifenfüllmesser  
euroair  
mehr auf Seite 60

**159,-**

**PLANETA**  
Hoists and Winches since 1861

Hebelzug PAH  
mehr auf Seite 88

**139,-**

P.-Nr. 6201608 B-H-I-VK (09/24)

Inhaltsverzeichnis	Seite
Handwerkzeuge	2 – 29
Oberflächentechnik	30 – 35
Präzisionswerkzeuge	36 – 45
Löten und Schweißen	46 – 49
Elektrowerkzeuge	50 – 59
Technischer Handel	60 – 71
Arbeitsschutz	72 – 83
Industriebedarf/Betriebseinrichtung	84 – 93
Baugeräte	94 – 97
Räder und Rollen	98 – 99

**mit Haltefunktion auf der Maulseite**



**Maulringratschenschlüsselsatz Joker mit Haltefunktion auf der Maulseite**

Muttern gehen beim Zuführen ans Bauteil nicht mehr verloren

Der integrierte Endanschlag sorgt für einfaches Aufsetzen



4000 821 477

4000 821 477: SW 10 / 13 / 17 / 19 mm  
4000 821 535: SW 8 / 10 / 11 / 12 / 13 / 14 / 15 / 16 / 17 / 18 / 19 mm

Ausführung: gerade

Inhalt	Art.-Nr.	UVPV	EUR
4-teilig	4000 821 477	98,95	74,95
11-teilig	4000 821 535	289,-	225,-

98,95 € UVPV  
**74,95**  
4000 821 477



4 in 1

Der PROBLEM LÖSER  
23,95 € UVP  
**18,95**  
4000 821 481



**Multifunktionsknarrenring-schlüssel 4 in 1 umschaltbar**

Schlüsselweiten: 10 / 13 / 17 / 19 mm · Länge: 220 mm



**Doppelmaulschlüsselsatz Joker 6005 4 Set 1**

dank Rückholwinkel von nur 15° auch für besonders enge Bauräume geeignet · mit Farbbleitsystem

Lieferung im praktischem Clip

Inhalt: 4-teilig · Schlüsselweiten: 6x7, 8x9, 10x11, 12x13 mm

40,95 € UVPV  
**34,95**  
4000 823 164

Maulstellung: 7,5°



Maulstellung: 15°

21,95 € UVP  
**16,95**  
4000 823 200



**Doppelmaulschlüsselsatz CV-Stahl**

Inhalt	Schlüssel-W. [mm]	Art.-Nr.	UVP	EUR
8-teilig	6x7, 8x9, 10x11, 12x13, 14x15, 16x17, 18x19, 20x22	4000 823 200	21,95	16,95
10-teilig	6x7, 8x9, 10x11, 12x13, 14x15, 16x17, 18x19, 20x22, 21x23, 24x27	4000 823 203	33,95	23,95
12-teilig	6x7, 8x9, 10x11, 12x13, 14x15, 16x17, 18x19, 20x22, 21x23, 24x27, 25x28, 30x32	4000 823 206	51,95	41,95



**Doppelringschlüsselsatz tief gekröpft · CV-Stahl**

37,95 UVP  
**27,95**  
4000 823 400

Inhalt	Schlüssel-W. [mm]	Art.-Nr.	UVP	EUR
8-teilig	6 x 7, 8 x 9, 10 x 11, 12 x 13, 14 x 15, 16 x 17, 18 x 19, 20 x 22	4000 823 400	37,95	27,95
10-teilig	6 x 7, 8 x 9, 10 x 11, 12 x 13, 14 x 15, 16 x 17, 18 x 19, 20 x 22, 21 x 23, 24 x 27	4000 823 403	51,95	41,95
12-teilig	6 x 7, 8 x 9, 10 x 11, 12 x 13, 14 x 15, 16 x 17, 18 x 19, 20 x 22, 21 x 23, 24 x 27, 25 x 28, 30 x 32	4000 823 406	78,95	62,95



**Ringmaulschlüsselsatz CV-Stahl · Form A**

21,95 € UVP  
**14,95**  
4000 823 600

Inhalt	Schlüssel-W. [mm]	Art.-Nr.	UVP	EUR
8-teilig	8, 9, 10, 11, 13, 14, 17, 19	4000 823 600	21,95	14,95
12-teilig	6, 7, 8, 9, 10, 11, 12, 13, 14, 17, 19, 22	4000 823 603	33,95	22,95
12-teilig	10, 11, 12, 13, 14, 17, 19, 22, 24, 27, 30, 32	4000 823 605	62,95	42,95



**Ringmaulschlüsselsatz CV-Stahl · Form A**

Inhalt: 22-teilig · Schlüsselweiten: 6, 7, 8, 9, 10, 11, 12, 13, 14, 15, 16, 17, 18, 19, 20, 21, 22, 24, 27, 30, 32, 36 mm

125,- € UVP  
**105,-**  
4000 823 726



**Maulringratschenschlüsselsatz OPEN-RATCH 17 umschaltbar · Ringseite 15° abgewinkelt**

Knarren-Ring-Maulschlüssel 8 - 19 mm  
Lieferung in Rolltasche  
Inhalt: 5-teilig · Ausführung: umschaltbar

119,- € UVP  
**99,95**  
4000 826 075



**Rechts- und Linksanzug mit Knarrenfunktion**



**Drehmomentschlüssel Skala N.m/lbf.ft.**

145,- € UVP  
**109,-**  
4000 821 698

inkl. Prüfzertifikat und Bedienungsanleitung

Arbeitsbereich [Nm]	Antriebsvierkant ["]	Antriebsvierkant mm [mm]	Art.-Nr.	UVP	EUR
1 - 5	1/4	6,3	4000 821 698	145,-	109,-
5 - 25	1/4	6,3	4000 821 699	155,-	119,-
10 - 50	3/8	10	4000 821 701	159,-	119,-
20 - 100	1/2	12,5	4000 821 703	129,-	105,-
40 - 200	1/2	12,5	4000 821 704	125,-	99,95
60 - 300	1/2	12,5	4000 821 705	139,-	115,-
150 - 750	3/4	20	4000 821 706	619,-	509,-

1/4" 6,3 mm	3/8" 10,0 mm	1/2" 12,5 mm	<b>DIN ISO</b> 6789-2:2017
----------------	-----------------	-----------------	-------------------------------



### Drehmomentschlüssel 5000-3CT

mit Umschaltknarre · für Rechts- und Linksanzug · automatische, deutlich hör- und spürbare Kurzwegeauslösung beim Erreichen des vorgewählten Drehmomentes

inkl. Kalibrierschein nach DIN EN ISO 6789-2:2017



8000 469 891

8000 469 891

219,- € UVPV  
**175,-**  
8000 469 891

Modell	Arbeitsbereich [Nm]	Antriebsvierkant ["]	Antriebsvierkant mm [mm]	Art.-Nr.	UVPV	EUR
5107-3 CT	1 - 9	1/4	6,3	8000 469 891	219,-	175,-
5110-3 CT	10 - 60	3/8	10	8000 469 893	195,-	155,-
5122-3 CT	40 - 200	1/2	12,5	8000 469 896	225,-	179,-



### Einsteck-Hebel-Umschaltknarre 725 QR

mit QuickRelease-Sicherheitsverriegelung

Aufnahme mm: 9 x 12 mm

Antriebsvierkant [mm] (Zoll)	Art.-Nr.	UVPV	EUR
10 (3/8)	4000 826 589	99,95	84,95
12,5 (1/2)	4000 826 590	109,-	89,95



4000 826 590

99,95 € UVPV  
**84,95**  
4000 826 589



### Einsteckumschaltknarre 735

Rückschwenkwinkel 6° · 60 Zähne

Antriebsvierkant [mm] (Zoll)	Aufnahme [mm]	Art.-Nr.	UVPV	EUR
10 (3/8)	9 x 12	4000 826 583	84,95	65,95
12,5 (1/2)	9 x 12	4000 826 584	87,95	69,95
12,5 (1/2)	14 x 18	4000 826 585	90,95	69,95
20 (3/4)	14 x 18	4000 826 586	135,-	109,-



4000 826 584

84,95 € UVPV  
**65,95**  
4000 826 583

mit Aufnahme für Einsteckwerkzeuge



### Drehmomentschlüssel Service MANOSKOP® 730 Quick

mit Aufnahme für Einsteckwerkzeuge · für den kontrollierten Rechts- und Linksanzug · auslösend · Doppel-Stopp-Signal

#### Besonderheit:

kein Rücksetzen auf "0" erforderlich, da das Messelement nur beim Anziehvorgang belastet wird

inkl. Kalibrierzertifikat nach DIN EN ISO 6789-2:2017 und Bedienungsanleitung

Lieferung in transparenter Kunststoffröhre  
Aufnahme mm: 9 x 12 mm



4000 826 632

279,- € UVPV  
**209,-**  
4000 826 632

Modell	Arbeitsbereich [Nm]	Art.-Nr.	UVPV	EUR
730/2 Quick	4 - 20	4000 826 632	279,-	209,-
730/4 Quick	8 - 40	4000 826 633	289,-	225,-



### Drehmomentschlüssel Service MANOSKOP® 730 Quick

mit Aufnahme für Einsteckwerkzeuge · für den kontrollierten Rechts- und Linksanzug · auslösend

Lieferung inkl. Kalibrierzertifikat, Bedienungsanleitung



4000 826 513

4000 826 516

279,- € UVPV  
**239,-**  
4000 826 513

Modell	Arbeitsbereich [Nm]	Aufnahme [mm]	Art.-Nr.	UVPV	EUR
730/5 Quick	6 - 50	9 x 12	4000 826 513	279,-	239,-
730/10 Quick	20 - 100	9 x 12	4000 826 514	299,-	249,-
730/12 Quick	25 - 130	14 x 18	4000 826 515	309,-	259,-
730/20 Quick	40 - 200	14 x 18	4000 826 516	339,-	265,-
730/40 Quick	80 - 400	14 x 18	4000 826 517	495,-	399,-
730/65 Quick	130 - 650	14 x 18	4000 826 518	735,-	589,-



### Drehmomentschlüsselset Click-Torque A 6 Set 1

praktisches Set bestehend aus Drehmomentschlüssel und gängigen 20-teiligem Zubehör

Detaillierte Inhaltsangabe siehe QR-Code

Inhalt: 20-teilig · Arbeitsbereich Nm: 2,5 - 25 Nm · Antriebsvierkant mm (Zoll): 6,3 (1/4)



215,- € UVPV  
**185,-**  
4000 821 935



### Drehmomentschraubendrehersatz mit stufenlos einstellbarem Drehmoment und integrierter Fensterskala

Lieferung in Stahlblechkassette, inkl. Werksprüfprotokoll

Detaillierte Inhaltsangabe siehe QR-Code  
Inhalt: 13-teilig · Messbereich: 1-5 Nm



165,- € UVPV  
**129,-**  
4000 827 982



### Drehmomentschraubendrehersatz 7515/16

numerische Drehmomentwert-Anzeige · überrutschende sichere Drehmomentfunktion für Rechts-/Links-Anzug · Bitaufnahme · Schnellwechselhalter Bits · Torque Lock Funktion (Fest-Stellung für unbegrenzte Löse- und Anzugsmomente) · mit textiler Falttasche/Werkzeugtasche

Detaillierte Inhaltsangabe siehe QR-Code

Inhalt: 16-teilig · Messbereich: 2, 3, 4, 5, 6 Nm



NEU  
16-teilig  
119,- € UVPV  
**99,95**  
4000 828 159

**GEDORE****Maulringratschenschlüsselsatz 7 R-012**gerade Form · CV-Stahl  
12 Knarren-Ring-Maulschlüssel  
8-19 mmLieferung in Stahlblechkassette mit  
ABS-KunststoffeinlageDetaillierte Inhaltsangabe siehe  
QR-CodeInhalt: 12-teilig ·  
Ausführung: gerade335,- € UVPV  
**299,-**  
4000 821 989**PROMAT****Knarrenringmaulschlüsselsatz**

CV-Stahl

Inhalt:  
je 1 Knarren-Ring-Maulschlüssel 8 / 10 / 13 / 17 /  
19 mm  
3 Adapter zum Antrieb von  
Steckschlüssel-EinsätzenInhalt: 8-teilig ·  
Ausführung: gerade80,95 € UVP  
**49,95**  
4000 821 505

72 Zähne

**PROMAT****Maulringratschenschlüsselsatz**12 Knarren-Ring-Maulschlüssel 8 - 19 mm  
4 Adapter zum Antrieb von Steckschlüssel-Einsätzen

Detaillierte Inhaltsangabe siehe QR-Code

Inhalt: 16-teilig · Ausführung: gerade

169,- € UVP  
**99,95**  
4000 821 529**PROMAT****Kraftstecknussatz**  
12,5 mm (1/2")-Vierkantantriebfür härteste Beanspruchung auf Elektro- und/  
oder Druckluft-SchlagschraubernBestückung Art.-Nr. 4000 820 622:  
13 6-kant-Steckschlüssel-Einsätze SW 10 -  
27 mm (lange Ausführung ca. 78 mm lang)  
div. Zubehörteile

Inhalt: 35-teilig

115,- € UVP  
**96,95**  
4000 820 622

45-teilig

**NOW.****Steckschlüsselsatz**  
6,3 mm (1/4 ")Inhalt:  
Hebel-Umschaltknarre  
12 6-kant-Steckschlüssel-Einsätze SW 4 - 13 mm  
diverse Einsätze für Schrauben mit Innen-TORX-Profil,  
Innensechskant-Profil, Schlitzschrauben und Schrauben mit  
Kreuzschlitz

Detaillierte Inhaltsangabe siehe QR-Code

Inhalt: 45-teilig

26,95 € UVP  
**19,95**  
4000 802 099

Comfort Knarrensatz mit metrischen Größen

**NEU****Wera**  
BE A TOOL REBEL**Steckschlüsselsatz**  
8100 SB 12Feinverzahnung mit 80 Zähnen für kurzen  
Rückholwinkel · schlanke Bauform  
mit weicher, ergonomischer Griffzone  
für einfaches Arbeiten auch in engen  
Bauräumen · Nussverriegelung über  
Druckknopf · schneller Richtungswechsel  
mit einem Finger dank Umschalthebel

Detaillierte Inhaltsangabe siehe QR-Code

Inhalt: 16-teilig

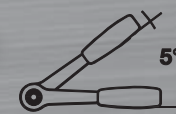
129,- € UVPV  
**109,-**  
4000 828 152**PROMAT**1/2"  
12,5 mm**Teleskopknarre**  
12,5 mm (1/2")-Vierkantantrieb ·  
Länge wahlweise ca. 455 - 480 -  
510 - 540 - 570 - 595 mm

Antrieb mm (Zoll): 12,5 (1/2)

43,95 € UVP  
**26,95**  
4000 821 696

**HAZET**

90 Zähne

1/2"

12,5 mm

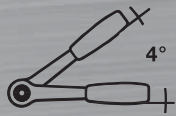
**Teleskopknarre 916HPLG**

12,5 mm (1,2 ")-Vierkant-antrieb · Länge stufenlos verstellbar zwischen 414 und 614 mm · statisches Drehmoment nach DIN 3122: 1000 Nm

Antrieb mm (Zoll): 12,5 (1/2)



155,- € UVPV

**109,-**

4000 821 269

**PROMAT**

1/2"

12,5 mm

**Steckschlüsselsatz**

Inhalt:

- 1 Hebelumschaltknarre (36 Zähne)
- 16 6-kant-Steckschlüssel-Einsätze SW 10 - 32 mm
- 3 Tiefbett-Steckschlüssel-Einsätze SW 13 - 19 mm
- 2 Steckschlüssel-Einsätze für Zündkerzen 16 / 21 mm
- div. Antriebs und Verbindungsteile

Detaillierte Inhaltsangabe siehe QR-Code

Inhalt: 27-teilig



105,- € UVP

**73,95**

4000 821 189

umfangreiche Bestückung



125,- € UVP

**99,95**

4000 802 092

**NOW.**

1/4"

6,3 mm

3/8"

10,0 mm

1/2"

12,5 mm



Der PROBLEM LÖSER

**Steckschlüsselsatz**

3 Hebelumschaltknarren, 6,3 mm (1/4"), 10,0 mm (3/8") und 12,5 mm (1/2")-Vierkant-antrieb

Steckschlüssel-Einsätze und Bedienungselemente aus CV-Stahl  
umfangreiche praxisgerechte Bestückung

Detaillierte Inhaltsangabe siehe QR-Code

Inhalt: 171-teilig

**PROMAT**

1/4"

6,3 mm

1/2"

12,5 mm

**Steckschlüsselsatz**

Inhalt:

- 2 Hebel-Umschaltknarren 6,3 mm (1/4"), 12,5 mm (1/2")
- 25 6-kant-Steckschlüssel-Einsätze 4 - 32 mm
- div. Einsätze für Schrauben mit Innen-TORX, Innensechskant-Profil, Schlitzschrauben, Schrauben mit Kreuzschlitz und Zündkerzen

Detaillierte Inhaltsangabe siehe QR-Code

Inhalt: 55-teilig



125,- € UVP

**79,95**

4000 821 190

**GEDORE**

1/2"

12,5 mm

**Steckschlüsselsatz IN 19 PM**

12,5 mm (1/2") · für Schrauben mit Innensechskant-Profil · SW 5 - 17 mm

Detaillierte Inhaltsangabe siehe QR-Code

Inhalt: 9-teilig



149,- € UVPV

**129,-**

4000 820 522

**GEDORE**

1/4"

6,3 mm

1/2"

12,5 mm

**Steckschlüsselsatz****19 BMC 20**

- 2 Hebel-Umschaltknarren
- 24 6-kant-Steckschlüssel-Einsätze 4 - 32 mm
- 4 6-kant-Tiefbett-Steckschlüssel-Einsätze 10 - 19 mm
- zahlreiche Antriebs- und Verbindungsteile, Bits

Detaillierte Inhaltsangabe siehe QR-Code

Inhalt: 69-teilig



265,- € UVPV

**229,-**

4000 820 592

**PROMAT**

1/4"

6,3 mm

**Hebelumschaltknarre**

6,3 mm (1/4")-Vierkant-antrieb · mit 2-Komponenten-Griff · CV-Stahl · matt verchromt · Nussverriegelungsfunktion mit Druckknopf-auslösung

Rückschwenkwinkel 5°  
72 Zähne

DIN 3122 / ISO 3315

Antrieb mm (Zoll): 6,3 (1/4)



19,50 € UVP

**14,95**

4000 821 236

**NOW**

**praxisgerechte Bestückung**



**Werkzeugsortiment**  
mit umfangreicher, praxisgerechter Bestückung · inkl. Akku-Schrauber für leichte Schraubarbeiten

Detaillierte Inhaltsangabe siehe QR-Code

Inhalt: 136-teilig · Ausführung: im Aluminium Rahmenkoffer



315,- € UVP  
**275,-**

4000 802 079



**PROMAT**



**Werkzeugkoffer**

bestückt mit hochwertigen Werkzeugen in Handwerker- und Industriequalität

Detaillierte Inhaltsangabe siehe QR-Code

Inhalt: 47-teilig · Ausführung: im Kunststoffkoffer



195,- € UVP  
**169,-**

4000 820 631

**NOW**

**umfangreiche Bestückung**



**Werkzeugsortiment**

mit bewährter, praxisgerechter Bestückung

Detaillierte Inhaltsangabe siehe QR-Code

Inhalt: 105-teilig · Ausführung: im Aluminium Rahmenkoffer



159,- € UVP  
**129,-**

4000 802 096

**wiha**   
Tools that work for you



**Werkzeugsortiment mechanic 45529**

im robusten Werkzeugrucksack, mit Fächersystem für übersichtliche Unterbringung

Detaillierte Artikelinformationen siehe QR-Code

Inhalt: 40-teilig · Ausführung: im Werkzeugrucksack

449,- € UVP

**379,-**

4000 871 593

**wiha**   
Tools that work for you

**Werkzeugsortiment Basic**

**Set L mechanik 45531**

optimale Grundausstattung für den mobilen Einsatz · im robusten staub- und wasserdichten (IP67) Schutzkoffer mit Druckausgleichsventil · Möglichkeit der individuellen Markierung

Detaillierte Inhaltsangabe siehe QR-Code

Inhalt: 37-teilig · Ausführung: im Schutzkoffer



499,- € UVP  
**389,-**

4000 802 123

**Werkzeugsortiment**  
bestückt mit hochwertigen  
Werkzeugen in Handwerker- und  
Industriequalität

Top Artikel

Detaillierte Inhaltsangabe siehe  
QR-Code

Inhalt: 60-teilig ·  
Ausführung: im Stahlblechkasten



215,- € UVP  
**189,-**  
4000 820 301



**NOW.**

**Werkzeugsortiment**  
bestückt mit Werkzeugen in bewährter  
Qualität für Handwerk und Haushalt

Detaillierte Inhaltsangabe siehe  
QR Code

Lieferung im Kunststoffkoffer  
Inhalt: 95-teilig



125,- € UVP  
**99,95**  
4000 802 033



**NOW.**

**Werkzeugsortiment**  
bestückt mit Werkzeugen in  
bewährter Qualität für  
Handwerk und Haushalt

Detaillierte Inhaltsangabe  
siehe QR Code

Lieferung im Schalenkoffer  
Inhalt: 148-teilig



mit Fahrgestell



255,- € UVP  
**195,-**  
4000 802 029

Umfangreiche Bestückung

125,- € UVP

**109,-**  
8000 302 121



GEDORE

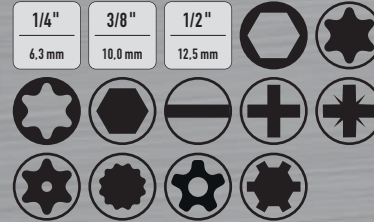

**Steckschlüsselsatz R4560 3172**  
6,3 mm (1/4"), 10,0 mm (3/8") und 12,5 mm  
(1/2")-Vierkanttrieb · Hebelumschaltknarren  
mit 2-Komponentengriff und Nussverriegelungs-  
funktion mit Druckknopfaußwurf  
umfangreiche praxisgerechte Bestückung

Lieferung im Kunststoffkoffer

Detaillierte Inhaltsangabe siehe QR-Code  
Inhalt: 172-teilig

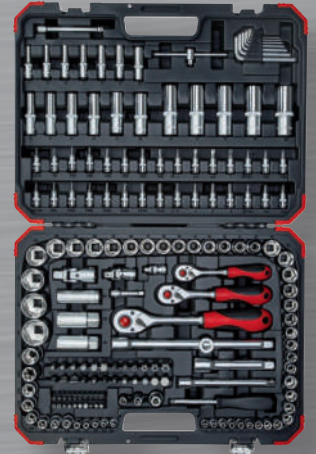

**PROMAT**

1/2"  
12,5 mm



**Drehmomentschlüsselset**  
(Radmontageset)

Inhalt:

- 1 Drehmomentschlüssel mit Durchsteckvierkant
- 6 6-kant Steckschlüsseleinsätze SW 10 - 24 mm\*
- je 1 Steckschlüssel-Einsatz lange Ausführung  
SW 17 / 19 / 21\*\*
- 1 Verlängerung\*
- \* für Handbetätigung
- \*\* mit Kunststoffhülse (auch geeignet für Druck-  
luftschlagschrauber)



komplett mit Prüfzertifikat und  
Bedienungsanleitung (für den  
Drehmomentschlüssel)

Inhalt: 12-teilig · Arbeitsbereich Nm: 40 - 200 Nm ·  
Antriebsvierkant mm (Zoll): 12,5 (1/2)

159,- € UVP

**129,-**  
4000 821 769

**Wera**  
BE A TOOL FOR YOU

NEU

**Drehmomentschlüsselset 9530**

4-teilig · in kompakter textiler Box · geringes  
Volumen und Gewicht für vereinfachte Mobi-  
lilität · Auslösegenauigkeit ± 4 % gemäß DIN EN  
ISO 6789-1:2017-07 · Rechts- und Linksanzug ·  
hör- und fühlbares Auslösesignal · ergonomischer  
2-Komponenten Griff · 3 selbstjustierende Joker  
Einsteck-Maulschlüssel mit Ratschenfunktion

Inhalt:

- 1 Drehmomentschlüssel Click-Torque X 7 für  
Einsteckwerkzeuge, 10-100 Nm: 14x18 x  
10-100 Nm
- 1 Einsteck-Maulschlüssel Joker XXL für Schlüssel-  
weite 24-32 mm, 14x18 mm: 14x18 x 24-32 x  
15/16-1 1/4" x 113,5 mm
- 1 Einsteck-Maulschlüssel Joker XL für Schlüssel-  
weite 19-24 mm, 14x18 mm: 14x18 x 19-24 x  
3/4-15/16" x 95 mm
- 1 Einsteck-Maulschlüssel Joker L für Schlüssel-  
weite 16-19 mm, 14x18 mm: 14x18 x 16-19 x  
5/8-3/4" x 85,5 mm

Lieferung in kompakter Box mit  
textilem Außenmaterial

Inhalt: 4-teilig ·  
Arbeitsbereich Nm: 10 - 100 Nm



325,- €  
**289,-**  
4000 828 166

## Farbkennzeichnung nach Größen



**Wera**  
BE A TOOL REBEL



### Bit-/Steckschlüsselset Tool-Check

bestückt mit 28 Bits, Bit-Knarre mit direkter Bitaufnahme · Bit-Halter mit Schnellwechselfutter · Adapter für Nüsse, 7 gängigen Steckschlüssel-Einsätzen Antrieb **6,3 mm** (1/4") und Handgriff

Detaillierte Inhaltsangabe siehe QR-Code

Modell: Tool-Check PLUS · Inhalt: 39-teilig · Ausführung: mit Handhalter



92,95 € UVPV  
**69,95**  
4000 829 703



**PROMAT**

1/4"  
6,3 mm



### Bitsortiment

Bit-Halter mit Schnellwechselfutter

Detaillierte Inhaltsangabe siehe QR-Code

Inhalt: 32-teilig

13,25 € UVPV  
**9,95**  
4000 829 646

**GEDORE**



### Bitsortiment 666-042

bestückt mit Bits mit **Torsionszone** · Bithalter mit Schnellwechselfutter · 3 Steckschlüssel-Einsätze für Akku-Schrauber

Detaillierte Inhaltsangabe siehe QR-Code

Inhalt: 42-teilig



62,95 € UVPV  
**49,95**  
8000 487 971



**HAZET**

### Bitsortiment SmartCase 2200SC-31

bestückt mit Bits mit Farbcode, und Winkelschraubendrehern - Magnetverschluss

Detaillierte Inhaltsangabe siehe QR-Code

Inhalt: 73-teilig

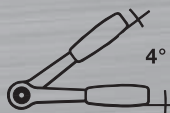

185,- € UVPV  
**135,-**  
4000 829 880

**PROMAT**



### Feinmechanikerbitset

auch optimal geeignet für Reparaturen von Mobiltelefonen

Detaillierte Inhaltsangabe siehe QR-Code

Inhalt: 29-teilig



25,95 € UVPV  
**19,95**  
4000 828 142

**PROMAT**



### Feinmechanikerschraubendrehersatz

Inhalt :  
für **Schlitzschrauben** 1,5 / 2,0 / 2,4 / 3,0 mm  
für Schrauben mit **Kreuzschlitz (PH)**, Gr. 00 / 0 / 1

Inhalt: 7-teilig



18,50 € UVPV  
**14,95**  
4000 828 141



**wiha**   
Tools that work for you



### Magazinbithalter

Bitmagazin PocketMax® mechanik  
Detaillierte Inhaltsangabe siehe QR-Code

Inhalt: 8-teilig · Bestückung: Schlitz/PH/PZD/TORX® · Ausführung: Magnet

33,95 € UVPV  
**24,95**  
4000 802 119



**PROMAT**

**Schraubendrehersatz mit Mehrkomponentengriffen** · Abrollschutz

Detaillierte Inhaltsangabe siehe QR-Code



4000 827 125



4000 827 127



17,50 € UVP  
**12,75**

4000 827 125

Inhalt	Bestückung		Art.-Nr.	UVP	EUR
5-teilig	Schlitz	⊖	4000 827 125	17,50	12,75
6-teilig	PH / PZD	⊕⊕	4000 827 126	24,95	17,95
6-teilig	Schlitz / PH	⊖⊕	4000 827 127	19,95	14,95
6-teilig	Schlitz / PZD	⊖⊕⊕	4000 827 128	20,95	15,50
7-teilig	Schlitz / PH / PZD	⊖⊕⊕⊕	4000 827 129	26,95	19,50
6-teilig	TORX	⊗	4000 827 133	24,95	17,95

**Wera**  
BE A TOOL REBEL

**Schraubendrehersatz durchgehende 6kant-Klinge** · Schlagkappe · Sechskantansatz für Schraubenschlüssel (ab 4,5 mm)

mit Wandhalterung

Detaillierte Inhaltsangabe siehe QR-Code

Inhalt: 6-teilig · Bestückung: Schlitz / PH



48,95 € UVP  
**34,95**

4000 827 735

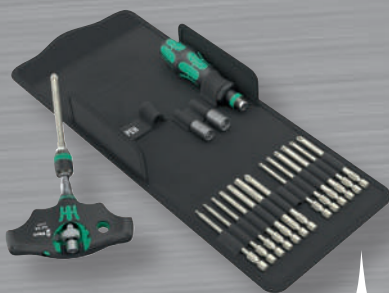
**NEU**

99,95 € UVP  
**89,95**

4000 828 170

**Wera**  
BE A TOOL REBEL

**Schraubendrehersatz Kraftform Kompakt 400 RA SHK Set 1** textile Box mit 1 Quergriff-Bits-Handhalter 416 RA mit Ratschenfunktion und Rapidaptor Schnellwechselfutter · 1 Handhalter 816 R Kraftform mit Schnellwechselfutter Rapidaptor · 15 zähnharte Bits, 1/4", 89 mm lang · 2 Steckschlüsselsets, magnetisch

Detaillierte Inhaltsangabe siehe QR-Code

Inhalt: 19-teilig

**Wera**  
BE A TOOL REBEL**NEU**

41,95 € UVP  
**36,95**

4000 828 153



**Schraubendrehersatz Kraftform Kompakt 838 RA S Set 1**

14-teilig · Bits-Handhalter mit intuitiv bedienbarer Ratschenfunktion · vollständig im Griff eingebettete Knarrenmechanik sorgt für sehr handliches und müheloses Arbeiten · ergonomisches Umschalten auf Rechts-/Links- oder 0-Position · Kraftform Plus Griff · magnetischer Bithalter für Bits mit 1/4 " Außensechskanttrieb · Bits chemisch-vernickelt

Inhalt:

1x Bits-Handhalter 838 RA S mit Ratschenfunktion (1/4 "x102)

1x Wechselklinge für **Schlitzschrauben** (0,8x5,5 mm)  
je 1x Wechselklinge für Schrauben mit **Kreuzschlitz** (PH) Gr. 1 / 2  
je 1x Wechselklinge für Schrauben mit **Kreuzschlitz** (PZD) Gr. 1 / 2  
je 1x Wechselklinge für Schrauben mit **Innen-TORX**®-Profil TX 10 / 15 / 20 / 25  
je 1x Wechselklinge für Schrauben mit **Innensechskant-Profil** Gr. 2,5/3 / 4 / 5 mm  
Klingenlänge jeweils 50 mm  
Lieferung in Falttasche

Inhalt: 14-teilig · Bestückung: Schlitz / PH / PZD / TX- / 6-KT.

einfaches Verschrauben

**wiha**  
Tools that work for you**NEU**

**Schraubendreher set speedE® PocketDrive**

schnelles, einfaches Verschrauben · zwei Kraftstufen · 6 LEDs für schattenfreie Ausleuchtung · kann per Knopfdruck auf 1,0 Nm begrenzt werden

**Lieferumfang:** Schraubendreher Griff speedE® PocketDrive, 31-teilige Bitbox mit Schlitz, Phillips, Pozidriv, Sechskant, TORX®, magnetischer Bithalter, USB-Ladekabel (Typ USB-C), Softbox

**Ausführung:** elektrisch



65,95 € UVP  
**58,95**

4000 792 745

Solange der Vorrat reicht.

**NOW.**

**Schraubendrehersatz Schraubendreher-/Bitsatz**

Bestückung: Werkstatt-, Feinmechanikerschraubendreher, Bits, Magnetisier- und Entmagnetisiergerät

Detaillierte Inhaltsangabe siehe QR-Code

Inhalt: 39-teilig · Bestückung: Schlitz/PH/PZD/TX/i.6KT



33,95 € UVP

**5,95**

4000 802 065



**Drehmomentschrauben-dreheratz**  
VDE isoliert · Schutzisolation direkt auf den Bit gespritzt · im vorderen Bereich vollständig integriert

Lieferung in Tasche, inkl. Werkzertifikat  
Inhalt: 13-teilig · Arbeitsbereich: 0,8 - 5 Nm

229,- € UVPV  
**179,-**  
4000 793 846



**Spannungstester**  
berührungslos prüfend · erkennt Wechselspannungen ohne Stromfluss

optische, akustische und vibrierende Anzeige · LED-Taschenlampen-Funktion · Arbeitsbereich von 12 - 1000 V AC

komplett mit Batterien

Detaillierte Beschreibung siehe QR-Code  
Messkategorie: CAT IV 1000 V · Nennspannungsbereich: 12 - 1000 V AC

20,95 € UVP  
**15,95**  
4000 828 945



**Schaltschrankschlüssel Universal**  
für alle gängigen Absperrsysteme der Gas-, Wasser- und Elektrizitätsversorgung · Befestigungskette mit Adapter 6,35 mm (1/4") und Bit-Einsatz für Schlitzschrauben 1,0 x 7 mm und Schrauben mit Kreuzschlitz (PH2)



17,75 € UVPV  
**14,95**  
4000 829 760



**Magazinbithalter PocketMax® electric**  
Bit-Schraubendreher mit Bitmagazin

Detaillierte Inhaltsangabe siehe QR-Code  
Inhalt: 4-teilig · Bestückung: Schlitz / PH / + (sl/PZD)



44,95 € UVPV  
**34,95**  
4000 802 118



**Werkzeugsortiment electric**  
im robusten Werkzeugsack · robuste Unterschale · separates Fach für Laptop und Dokumente, zusätzlich geschütztes Fach für kleine Gegenstände

Detaillierte Inhaltsangabe siehe QR Code  
Inhalt: 27-teilig · Ausführung: im Werkzeugsack



449,- € UVPV  
**379,-**  
8000 636 368

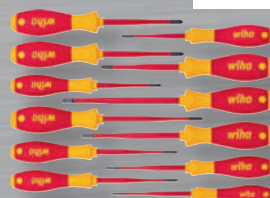

**Schraubendreheratz 3201 K12**  
mit Mehrkomponentengriffen

Detaillierte Inhaltsangabe siehe QR-Code

Durch die im vorderen Bereich vollständige integrierte Schutzisolation ist auch die Betätigung von tief liegenden Schrauben (in Bohrungen) problemlos möglich.

129,- € UVPV  
**89,95**  
4000 828 628

Inhalt: 12-teilig · Bestückung: Schlitz/PH/PZD/TX/(+/- SL/PZD)



**Schraubendreheratz VDE-isoliert\*** · mit Mehrkomponentengriffen\* (\* gilt nicht für den einpoligen Spannungsprüfer)

Detaillierte Inhaltsangabe siehe QR-Code  
Inhalt: 7-teilig · Bestückung: Schlitz / PH

18,25 € UVP  
**15,75**  
4000 828 049



**Farbkennzeichnung nach Profilen**



**Schraubendreheratz Kraftform Kompakt VDE 17 RA 1**  
ergonomisches intuitives Umschalten auf Rechts-/Links- oder 0-Position · mit praktischer Zwirbelfunktion und Abrollschutz · Größenleitsystem · VDE-isoliert bis 1000 V · gefertigt gem. IEC 60900, stückgeprüft · in robuster Gürteltasche

Lieferung in robuster Falttasche, geeignet für Wera 2go

Detaillierte Inhaltsangabe siehe QR-Code  
Modell: Kraftform Kompakt VDE 17 RA 1 · Inhalt: 17-teilig · Bestückung: Schlitz / PH / PZ / PZ/S / Torx

89,95 € UVPV  
**79,95**  
4000 828 157



**Schraubendreheratz SlimVario®**  
VDE-isoliert · mit SoftFinish® Mehrkomponentengriff (kurz) und Wechselklingen · stückgeprüft gemäß IEC 60900  
Lieferung in Falttasche  
Detaillierte Inhaltsangabe siehe QR-Code

Inhalt: 18-teilig · Bestückung: Schlitz / PH / PZD / TORX® / I-6-KT. / (+/- SL/PZD)

119,-  
**84,95**  
4000 828 663



**Solar Panel Tester TV 510**  
für Photovoltaik · Stromversorgungsmodus:  
Solarpanel-Stromversorgung  
Technische Spezifikationen:  
Leistung: 5-800 W  
Spannung: 12-60 V  
Strom: 0-35 A

**105,-**

4000 829 954



**NEU**



**Multimeter DMM 10**  
mit Digitalanzeige · zum Messen von  
Spannung, Widerstand, Frequenz,  
Kapazität, Temperatur

Gleich-/Wechselspannung 0 - 600 V  
Gleichstrom 0 - 10 A  
Wechselstrom 0 - 10 A  
Widerstand 0 - 60 MOhm  
Diodentest

komplett mit Batterien

Detaillierte Informationen siehe QR-Code

Messmethode: TRUE RMS



54,95 € UVP

**39,95**

4000 828 844



**Angebot Rückseite**



IP54

**Wärmebildkamera TV 296**  
Infrarot-Wärmebildkamera mit  
**Bluetooth / WiFi (Echtzeitübertragung)** auf vorhandenes Handy  
möglich · USB-Schnittstelle · 3,5" großes Touch-Farb-LC-Display

Lieferung komplett mit Bereitschaftstasche, Trageschleife, USB-Kabel und Ladegerät

Bedienungsanleitung und technische Daten siehe QR-Code



539,- € UVPV

**459,-**

4000 828 685



**Spannungs-/Durchgangsprüfer SP 100**  
mit LED und Digitalanzeige ·  
Spannungsprüfung · einpolige Phasen-, Drehfeld- und Durchgangsprüfung

Detaillierte Informationen siehe QR-Code

Nennspannungsbereich:  
6-1000 / 6-1500 V AC/DC

65,95 € UVP

**49,95**

4000 828 940



**Phasen- und Kabelbruchttester**  
berührungslos prüfend · erkennt Wechselspannungen ohne Stromfluss · **optische Anzeige** · Prüfbereich 110 - 1000 V AC

Lieferung komplett mit Batterien

Detaillierte Informationen siehe QR-Code  
Messkategorie: CAT III 1000 / CAT IV 600 V ·  
Nennspannungsbereich: 110 - 1000 V AC

16,75 € UVP

**12,95**

4000 828 967



**Spannungs-/Durchgangsprüfer DUSPOL® digital**  
mit Digitalanzeige, mit Widerstands-/Frequenzbereich ·  
Spannungsprüfung ·

Detaillierte Informationen siehe QR-Code

Nennspannungsbereich:  
1-1000 V AC/1-1200 V DC

115,- € UVPV

**99,95**

4000 828 830



**Stromzangenmultimeter CM 2-1**  
beleuchtete LCD-Anzeige · Durchgangsprüfung · Diodenprüfung · Voltsensor (NCV) · Summer · Momentanwertspeicher Hold · Minimal/Maximalwertspeicher MIN/MAX · Messkategorie Cat IV 300 V, Cat III 600 V

Lieferung inkl. Tasche, Messleitungen, Batterien

Detaillierte Informationen siehe QR-Code

235,- € UVPV

**189,-**

4000 828 956



**Installationsprüfgerät IT 130**

zur Prüfung elektrischer Anlagen gemäß DIN VDE 0100/0105, inkl. FI/RCD-Schutzschalter Typ B/B+ sowie Typ EV, MI

Lieferung inkl. Zubehör wie Tasche, PC-Software (Downloadlink), Ladegerät, Kalibrierzertifikat

Detaillierte Informationen siehe QR-Code



1795,- € UVPV

**1589,-**

4000 828 919



119,- € UVP

**89,95**

4000 828 966



**Stromzangenmultimeter CM 100**

Messbereich:  
Wechsel-/Gleichstrom: 10 mA - 600 A  
Wechsel-/Gleichspannung: 1 mV - 600 V

Lieferung inkl. Batterien, Messleitungen und Bereitschaftstasche

Detaillierte Informationen siehe QR-Code



**Gerätetester ST 755+ Set**  
zur Prüfung gemäß DIN VDE 0701-702, DIN VDE 0751-1 (elektrische und medizinisch elektrische Geräte)

Anwendung:  
Prüfung elektrischer Geräte/ Arbeitsmitteln gemäß  
DIN VDE 0701-702, DGUV Vorschrift 3

Detaillierte Informationen siehe QR-Code

L x B x H mm: 405 x 330 x 165

**Titelangebot**

2375,- € UVPV

**1989,-**

4000 828 959



**NEU**

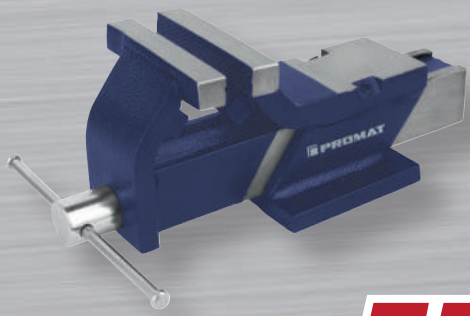

**55,95**  
4000 830 420



**Parallelschraubstock**

aus Stahl geschweißt · gehärtete Stahlbacken · mit großem Amboss · mit nachstellbarer Führung

Backen-B. [mm]	Spann-W. [mm]	Art.-Nr.	EUR
100	100	4000 830 420	55,95
125	125	4000 830 421	78,95
150	150	4000 830 422	105,-

60,95 € UVP

**52,95**  
4000 821 800



**Abzieher**

**zweiarmig** · Traverse mit Haltefeder gegen unbeabsichtigtes Abrutschen der Haken · freidrehende Zentrierspitze austausch- und umsteckbar (Kugel/Spitze)

auch als Innenabzieher verwendbar · werkzeuglos verstellbar

Spanntiefe [mm]	Spann-W. [mm]	Art.-Nr.	UVP	EUR
100	100	4000 821 800	60,95	52,95
100	150	4000 821 801	68,95	59,95
150	150	4000 821 802	105,-	91,95
150	250	4000 821 803	119,-	99,95
200	250	4000 821 804	159,-	139,-
200	350	4000 821 805	209,-	185,-

**NEU**



**67,95**  
4000 830 405



**Gußschraubstock**

aus Eisenguss mit großer Ambossfläche · manuell · komplett mit abnehmbaren Drehteller · Körper: Eisen (Sphäroguss) · Spindel: Weichstahl · Spannbacken gehärtet: 30+HRC

Backen-B. [mm]	Spann-W. [mm]	Art.-Nr.	EUR
100	104	4000 830 405	67,95
125	130	4000 830 406	82,95
150	155	4000 830 407	135,-
175	180	4000 830 408	155,-

48,95 € UVP

**42,95**  
4000 831 323



**Hebelzwinge**

zum schnellen Spannen hoher Spannkraft (bis zu 8000 N)

Spann-W. [mm]	Ausladung [mm]	Art.-Nr.	UVP	EUR
160	80	4000 831 323	48,95	42,95
200	100	4000 831 324	56,95	49,95
250	120	4000 831 325	64,95	57,95
300	140	4000 831 326	75,95	66,95
400	120	4000 831 327	79,95	69,95
500	120	4000 831 328	84,95	74,95
600	120	4000 831 329	89,95	78,95

71,95 € UVPV

**59,95**  
4000 830 811



**Bohrmaschinenschraubstock Kanca**

gehärtete und geschliffene Backen

Backen-B. [mm]	Spann-W. [mm]	Art.-Nr.	UVPV	EUR
80	80	4000 830 811	71,95	59,95
100	100	4000 830 812	84,95	69,95
125	125	4000 830 813	115,-	96,95
150	200	4000 830 814	135,-	109,-



**Hochleistungsschlosserzwinge**

für Spannkraften von 12 kN bei 150 mm Spannweite

Ausladung: 140 mm

66,95 € UVP

**58,95**  
4000 831 280



Spann-W. [mm]	Art.-Nr.	UVP	EUR
250	4000 831 280	66,95	58,95
300	4000 831 281	71,95	62,95
500	4000 831 282	85,95	74,95
800	4000 831 283	99,95	87,95

**Abziehersatz K-2030**

zwei-/dreiarmlig · mit extra schlanken Abzughaken · für enge Zwischenräume

Lieferung in stabiler „L-BOXX®“

Inhalt: 11-teilig ·

Spanntiefe: 100-350 mm ·

Spannweite: 120/130 mm

785,- € UVPV  
**569,-**

4000 821 911

**Gleithammersatz KS-22-01**

zum Ab- und Ausziehen von Teilen mit Innengewinde · mit Adapter für Gewinde M3 bis M10 sowie spezieller Aufnahme für Gewindestifte

Inhalt: 10-teilig

179,- € UVPV  
**129,-**

4000 821 843

**Ganzstahlschraubzwinde GZ-2K**

Spannkraft bis zu 6.000 N · hochwertiger 2-Komponenten-Kunststoffgriff

20,95 € UVPV  
**18,50**

4000 831 779



Spann-W. [mm]	Ausladung [mm]	Art.-Nr.	UVPV	EUR
120	60	4000 831 779	20,95	18,50
160	80	4000 831 780	24,95	21,95
200	100	4000 831 781	33,95	29,95
250	120	4000 831 782	40,95	35,95
300	140	4000 831 783	50,95	44,95
400	120	4000 831 784	57,95	49,95
500	120	4000 831 785	61,95	54,95
600	120	4000 831 786	65,95	57,95
800	120	4000 831 787	78,95	69,95
1000	120	4000 831 788	87,95	76,95

**Einhandzwinde EZ360**

innovativer 360° Dreh-Mechanismus ermöglicht das Platzieren der Griffenheit rund um die Schiene

Detailliertes Anwendungsvideo siehe QR-Code

Ausladung: 80 mm

30,95 € UVPV  
**26,95**

4000 831 267



Spann-W. [mm]	Spreiz-W. [mm]	Art.-Nr.	UVPV	EUR
150	195 - 315	4000 831 267	30,95	26,95
300	195 - 465	4000 831 268	33,95	29,95
450	195 - 615	4000 831 269	36,95	31,95
600	195 - 765	4000 831 270	39,95	34,95

**Einhandtischzwinde EZR**

zum Fixieren von Führungsschienen der Marken Festool, Protool, Metabo, Makita, Hitachi/Hikoki, Dewalt etc. sowie der Marken Bosch und Mafell dank aufschiebbarem Adapter · 2 St./VE

Spannweite: 150 mm · Spreizweite: 120 - 310 mm · Ausladung: 60 mm

50,95 € UVPV  
**44,95**

4000 831 639

**NEU****Titelangebot**

119,- € UVPV  
**75,95**

8003 662 189

**STANLEY****Einhand-Montagewerkzeug Tradelift**

Universal Einhand-Montagewerkzeug Stanley Tradelift™ zum Heben und Spannen

8003 662 189: 1 Stück Preis per Stück

8003 662 190: 2 Stück Preis per Pack

Spannweite: 220 mm · Spreizweite: 220 mm

Art.-Nr.	UVPV	EUR
8003 662 189	119,-	75,95
8003 662 190	199,-	139,-



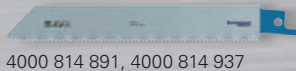

4000 814 891, 4000 814 937

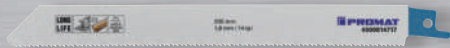

4000 814 892, 4000 814 936

### Säbelsägeblatt

Ausführung: gefräst, gewellt

entspricht Nr.	Gesamt-L. (mm)	Anwendungsgebiete	St. je Karte	Art.-Nr.	UVP	EUR
Bosch S 922 BF	150	Metall, Inox	25	4000 814 891	60,95	53,95 <sup>1)</sup>
Bosch S922BF	150	Metall, Inox	100	4000 814 937	209,-	185,- <sup>1)</sup>
Bosch S 1122 BF	200	Metall, Inox, Buntmetalle	25	4000 814 892	75,95	66,95 <sup>1)</sup>
Bosch S1122BF	200	Metall, Inox, Buntmetalle	100	4000 814 936	299,-	265,- <sup>1)</sup>

<sup>1)</sup> Preis per Karte

60,95 € UVP  
**53,95** <sup>1)</sup>  
 4000 814 891



139,- € UVP  
**119,-**  
 4000 800 100

### Lochsägensatz

**Flachschnitt** · für Materialstärken bis 4 mm bei unlegierten Stählen · Edelstahl bis 2 mm

Detaillierte Inhaltsangabe siehe QR-Code

Inhalt: 8-teilig · Sägen-Ø: 16 - 40 mm



57,95 € UVP  
**50,95**  
 4000 814 643

### Lochsägensatz

**Bi-Metall** · 4/6-Kombizahn · zum Schneiden von Löchern in unlegierte Stähle, Aluminium, Guss, Kupfer, Bronze, Holz und Kunststoffen · **Schnitttiefe 38 mm**

Lieferung im Koffer

Inhalt	Sägen-Ø [mm]	Art.-Nr.	UVP	EUR
10-teilig	22- 68	4000 814 643	57,95	50,95
13-teilig	19- 68	4000 814 644	76,95	67,95
17-teilig	19-114	4000 814 647	159,-	139,-
16-teilig	16- 76	4000 814 549	98,95	86,95

4000 814 643



### Hammerbohrersatz SDS-Plus

Anwendungsbereiche: Beton, Kalksandstein, Mauerwerk

Inhalt: 7-teilig · Bestückung: 5 - 12 mm · Verpackung: Kunststoffbox



4000 864 095

☞ = Lieferung per Spedition · VE = Verpackungseinheit · UVPV = Unverbindliche Preisempfehlung der Verbundgruppe

72,95 € UVP  
**64,95**  
 4000 863 755

### Kunstbohrersatz hartmetallbestückt

Inhalt:

je 1 St. HM-Kunstbohrer Ø 15, 20, 25, 30, 35 mm

Ausführung: hartmetallbestückt ·  
 Inhalt: 5-teilig · Schaft-Ø: 10 mm



## Praxisgerechtes Werkzeugsortiment für Schreiner

469,- € UVPV  
**409,-**  
 4000 815 361



4000 815 361

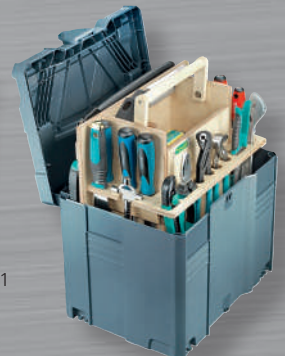

4000 815 362

### Werkzeugsortiment

mobile Werkstatt für Schreiner

4000 815 361: in L-Boxx

4000 815 362: im Systainer

Detaillierte Inhaltsangabe siehe QR-Code

Inhalt: 81-teilig

Art.-Nr.	UVPV	EUR
4000 815 361	469,-	409,-
4000 815 362	609,-	529,-

1129,- € UVPV  
**995,-**  
 4000 815 363



### Leichtbauwerkzeugkiste Compact III

umfangreiche Schreinerausstattung ·  
 integrierte Schublade · rollbar · Gewicht  
 24 kg · mit verstärktem Deckel

Detaillierte Inhaltsangabe siehe  
 QR-Code

Inhalt: 179-teilig

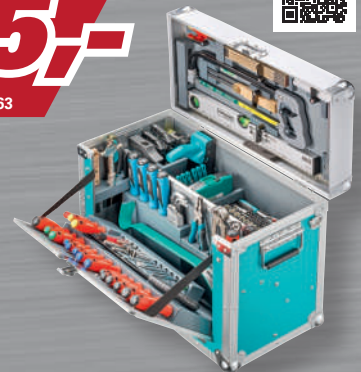

19,75 € UVP  
**17,50**  
 4000 864 095



### Hammerbohrersatz SDS-Plus

Anwendungsbereiche: Beton, Kalksandstein, Mauerwerk

Inhalt: 7-teilig · Bestückung: 5 - 12 mm · Verpackung: Kunststoffbox



4000 864 095

### Werkzeugkiste

für die Holzbearbeitung / Zimmerei ·  
 abschliessbar · mit integrierten Rollen  
 und Schublade für Kleinteile

Detaillierte Inhaltsangabe siehe  
 QR-Code

Inhalt: 184-teilig

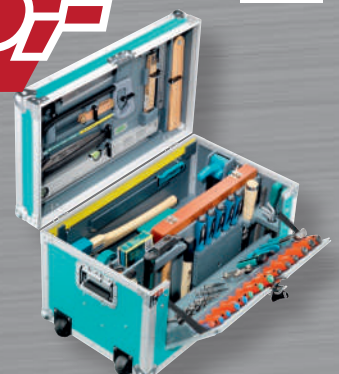

4000 815 364



**PROMAT****Einsteckwerkzeugset**

Inhalt: 3-teilig · Länge: 250 mm · Aufnahme: SDS-plus

19,95 € UVP

**17,75**

4000 812 480

**PROMAT****Einsteckwerkzeugset**

Inhalt: 3-teilig · Länge: 400 mm · Aufnahme: SDS-max

33,95 €

**29,95**

4000 812 471

**PROMAT****Sechskantwinkelschraubendrehersatz**

kurz mit Kugelkopf · ermöglicht das Schrauben bis zu einem Winkel von 25°

Inhalt: 9-teilig · Schlüsselweiten: 1,5 / 2 / 2,5 / 3 / 4 / 5 / 6 / 8 / 10 mm

12,50 € UVP

**10,95**

4000 825 123

**PROMAT****Winkelschraubendrehersatz**

mit Kugelköpfen · extra lang · mit Farbcodierung

Inhalt: 9-teilig · Schlüsselweiten: 1,5 / 2 / 2,5 / 3 / 4 / 5 / 6 / 8 / 10 mm

20,95 € UVP

**18,50**

4000 825 110

**alle gängigen Winkelschraubendreher in einem Satz****PROMAT****Winkelschraubendrehersatz**

Universal · lang · für Schrauben mit Innensechskant-Profil und Innen-TORX®-Profil

**Besonderer Produktvorteil:**

alle Winkelschraubendreher für Schrauben von M 2 - 10 in einem kompakten Satz

Inhalt: 18-teilig · Schlüsselweiten: 1,5 / 2 / 2,5 / 3 / 4 / 5 / 6 / 8 / 10 mm · Größen: T 10 / 15 / 20 / 25 / 27 / 30 / 40 / 45 / 50

29,95 € UVP

**25,95**

4000 825 118

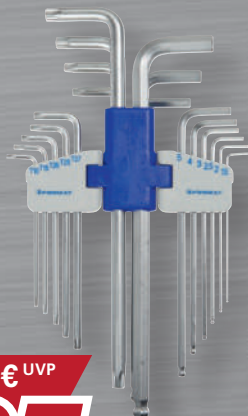

34,95 € UVP  
**30,95**  
4000 825 020

**PROMAT****Stiftschlüsselsatz**

mit 2-Komponenten-Griff für Innensechskantschrauben

Lieferung im robusten Werkstattständer aus Metall

Ausführung: Quergriff, Kugelkopf, Seitenantrieb · Inhalt: 8-teilig · Schlüsselweiten: 2 - 2,5 - 3 - 4 - 5 - 6 - 8 - 10 mm



49,95 € UVP  
**43,95**  
4000 825 040

**PROMAT****Schraubendrehersatz mit****Quergriffen**

mit 2-Komponenten-Griff · für Schrauben mit Innen-TORX®-Profil mit Zapfen

Lieferung im robusten Werkstattständer aus Metall

Inhalt: 8-teilig · Größen: TX 10/15/20/25/27/30/40/45



48,95 € UVP  
**32,95**  
8000 482 516

**wiha**

Tools that work for you

**Sechskantwinkelschraubendrehersatz****369F**

Kugelkopf ermöglicht das Arbeiten bei einem Winkel von bis zu 25°

**Besondere Produktvorteile:**

jeder Schlüssel für schnelles Finden farbcodiert

Lieferung im ErgoStar Halter

Inhalt: 10-teilig · Schlüsselweiten: 1,5 / 2 / 2,5 / 3 / 4 / 5 / 6 / 8 / 10 mm



# ROTHENBERGER



## Rohrreinigungsmaschine R 600 Set

für Rohre Ø 20 - 150 mm · universell einsetzbar im Innen- und Außenbereich · mit Führungsschlauch · Direktaufnahme von 16 und 22 mm Spiralen · optional Ø 8 und 10 mm mit Adaptermagazin möglich · max. Arbeitslänge 50 m mit Ø 16 mm S-Spirale · max. Arbeitslänge 60 m mit Ø 22 mm S-Spirale · max. Arbeitslänge 10 m mit Ø 8 und 10 mm Spirale · Rechts-/Linkslauf

### Lieferumfang:

**R600 mit Führungsschlauch und Spiralen-/Werkzeugset:** Spiralkorb 16 mm · 5 x 16 mm Standard Spirale · gerader Bohrer 16 mm · Keulenbohrer 16 mm · Blattbohrer 16/25 mm · Trennschlüssel 16 mm · Spiralkorb 22 mm · 5 x 22 mm Standard Spiralen · PVC-Koffer · gerader Bohrer 22 mm · Keulenbohrer 22 mm · Trichterbohrer 22 mm · Schaufelkopfböhrer 22/65 mm · Gabelschneidkopf 22/76 mm · Trennschlüssel 22/32 mm · Führungshandschuh links/rechts · ROWONAL-Spray

für Rohr-Ø: 20 - 150 mm · Arbeitslänge: 60 m mit Ø 22 mm, 50 m mit Ø 16 mm S-Spiralen, 10 m mit Ø 8 und 10 mm Spiralen · für Rohrreinigungsspiralen: Ø 22 und 16 mm Spiralen · Spannung: 230 / 50 V / Hz · Drehzahl: 467 min<sup>-1</sup> · Leistungsaufnahme: 690 W



1455,- € UVPV  
**1299,-**

4000 781 349

Titelangebot



479,- € UVPV  
**399,-**

8002 981 549



## Prüfpumpe RP 50 digital

bietet Ihnen dank digitaler Prüftechnik sowie der robusten DURAMANT Beschichtung eine langlebige und sichere Lösung · digitaler Drucksensor bis 30 bar ermöglichte hochpräzise Messungen und Justage des einzustellenden Prüfdruck · einfache und automatische Dokumentation der Prüfparameter · sichere Erstellung eines Prüfprotokoll mit der App · ein zusätzliches Manometer mit Schleppzeiger zeigt den eingestellten Druck an, so dass ein Druckabfall im System leicht bestimmt werden kann · **sichere und präzise Messergebnisse:** das Doppelventilsystem (Twin Valve) ermöglicht die Eigenprüfung der Pumpe sowie eine exakte Feineinstellung des Drucks · Prüfschlauch mit Stahlgewebe verhindert Messfehler, die durch Aufweiten des Schlauches im Betrieb entstehen können · verwitterungs- und kältebeständiger Stahlbehälter mit DURAMANT Beschichtung

**Behältervolumen:** 12 l · **Prüf-/Druckbereich:** 0 - 30 bar · **Saugvolumen:** pro Hub ca. 45 ml · **Frequenz:** 50/60 Hz · **Behälter:** 12 l · **Leistung:** 45 ml/Hub · **Länge:** 530 mm · **Breite:** 185 mm · **Höhe:** 305 mm · **Gewicht:** 7,8 kg



2499,- € UVPV  
**2249,-**

8000 906 647

## Druck-/Leckmengenmessgerät

### ROTEST GW Professional

**All-in-One Lösung:** zur Überprüfung von Gas-, Flüssiggas-, Wasser- & Abwasserleitungen mit automatischen Prüfabläufen und integriertem Kompressor zur problemlosen Bedienung und Dokumentation aller Prüfungen bis 20 bar · automatische Prüfabläufe · DVGW zertifiziert · interner Kompressor zum Druckaufbau bis 1 bar · integrierter Drucker

### Lieferumfang:

ROTEST GW Professional Grundgerät, Externer Hochdrucksensor bis 20 bar mit Adapter, Prüfschlauch 2,8 m, Y-Prüfschlauch mit NW 5 Anschlüssen, Schlauchanschluss für Brenner, Absperrhahn, Anschlussstück mit Sicherheitsventil für Kompressoreinsatz, 3/8" auf 1/2" Adapter mit NW 5 Kupplung, 3/8" auf 3/4" Adapter mit NW 5 Kupplung, Einrohrzählerkappe mit NW 5 Anschlüssen, 2x Prüfstopfen zylindrisch Größe 2, Verschlussstopfen, SD Karte zur Speicherung der Daten, Druckerpapier, Bedienungsanleitung, Prüfprotokolle

**Arbeitsbereich:** bis 20 bar

93,95 € UVPV  
**79,95**

4000 812 666



## Saugdruckreiniger ROPUMP® Super Plus

zur schnellen Beseitigung von Abfluss- und Rohrverstopfungen in Becken, WC und Wannen

62,95 € UVPV  
**52,95**

4000 812 649



## Kunststoffschere ROCUT®

zum Schneiden von PP-, PE-, PEX-, PB- und PVDF-Rohren

**Typ:** TC 42 Professional · **Schneidbereich:** 0 - 42 mm



**Rohrabschneider**

für dünnwandige Metallrohre · Ersatzschneidrad im Drehknopf

Länge: 50 mm · Arbeitsbereich: 3 - 30 mm



17,75 € UVP  
**11,95**  
4000 812 601



7,95 € UVP  
**5,95**  
4000 810 664

**Wasserpumpenzange**

7-fach verstellbar

Spann-W. [mm]	Länge [mm]	Art.-Nr.	UVP	EUR
26	175	4000 810 664	7,95	5,95
33	240	4000 810 665	8,50	6,95
45	300	4000 810 666	15,75	10,95



4000 812 622

34,95 € UVP  
**23,95**  
4000 812 622

**Rohrabschneider**

für dünnwandige Metallrohre aus AL, CU + INOX bis max. 2 mm · Ersatzschneidrad im Drehknopf

Länge: 195 mm

Arbeitsbereich [mm]	Art.-Nr.	UVP	EUR
3 - 35	4000 812 622	34,95	23,95
3 - 45	4000 812 623	40,95	27,95

99,95 € UVP  
**74,95**  
4000 810 095

**Zangensatz**

Zange verchromt · mit Mehrkomponenten-Hüllen

**Inhalt:**

- je 1 St. Radio-/Telefonzange gerade bzw. gebogen 200 mm
- 1 St. Seitenschneider 160 mm
- 1 St. Kraft-Seitenschneider 180 mm
- 1 St. Kraft-Kombizange 200 mm
- 1 St. Wasserpumpenzange 240 mm

**Inhalt: 6-teilig**

36,95 € UVP  
**28,95**  
4000 812 652



4000 812 652

52,95 € UVP  
**39,95**  
4000 810 096



1000 V

**Zangensatz**

VDE · Zange verchromt · mit Mehrkomponenten-Hüllen

**Inhalt:**

- 1 St. Radio-/Telefonzange 200 mm
- 1 St. Seitenschneider 160 mm
- 1 St. Kombizange 180 mm

**Lieferung im hochwertigem Kunststoffkoffer****Inhalt: 3-teilig****Kunststoffrohrscher**

zum Schneiden von PE, PP, PB, PEX, MLP/MSR, VPE, CPVC, PVC und PVDF

Ausführung	Schneidbereich [mm]	Art.-Nr.	UVP	EUR
automatischer Klängenrückzug	0 - 35	4000 812 652	36,95	28,95
Einhand-Schnellrückzug der Klinge	0 - 42	4000 812 653	48,95	37,95

**GESIPA®**



1489,- € UVPV  
**1299,-**

4000 813 126



**Akku-Blindnietsetzgerät PowerBird® Pro Gold Edition**  
Lieferung in der L-Boxx

Inhalt: 9-teilig · Antrieb: Bürstenloser Motor (BLDC) · Arbeitshub: 25 mm · Setzkraft: 20000 N · Gewicht (mit Akku): 2,1 kg · Akkuspannung: 18 V · Akkukapazität: 2 Ah · Akku: Li-Ion

**GESIPA®**



1369,- € UVPV  
**1199,-**

4000 813 128



**Akkublindnietmutternsetzgerät FireBird® Pro**  
Lieferung in der L-Boxx

Inhalt: 10-teilig · Antrieb: Gleichstrommotor (BLDC) · Arbeitshub: 25 mm · Setzhub: 10 mm · Setzkraft: 15000 N · Gewicht (mit Akku): 5,1 kg · Akkuspannung: 18 V · Akkukapazität: 2 Ah · Akku: Li-Ion

**STANLEY® FATMAX®**



**Sicherheits-Allzweckmesser STANLEY® FATMAX®**  
mit drei Funktionen: automatisch einziehbare Klinge, Schrumpffolien-schneider und Klebebandschneider · Klingenswechsel-Soforttaste · 5 Ersatzklingen im Griff · ergonomischer Griff



18,95 € UVPV  
**16,95**

4000 787 374



**Gehrungsschere LÖWE 3.101**  
zwei stehende Anschläge für 45° · Schnittstärke max. 15 mm  
Länge: 215 mm · Klingenlänge: 50 mm



51,95 € UVPV  
**39,95**

4000 814 570



**Erdi**

**Sicherheitsbandeisenschere D123S**  
mit doppelter Hebelübersetzung · zum einhändigen Trennen von Stahlbändern bis zu 32 x 1 mm · mit ergonomischem 2-Komponenten-Griff und Abgleitschutz  
Gesamtlänge: 260 mm · Kapazität: 1 x 32 mm · ausgelegt: rechts

115,- € UVPV  
**92,95**

4000 810 944

THE SAFER WAY TO CUT. **martor**

**Sicherheitsmesser SECUNORM 300**  
für Rechts- und Linkshänder

Detaillierte Produktbeschreibung siehe QR-Code



THE SAFER WAY TO CUT. **martor**

**Sicherheitsmesser SECUMAX 350 SE**  
der schwarze Griffkörper besteht zu 98% aus recyceltem Kunststoff · für Rechts- und Linkshänder

Detaillierte Produktbeschreibung siehe QR-Code



15,25 € UVPV  
**13,50**

4000 819 095

THE SAFER WAY TO CUT. **martor**

**Sicherheitsmesser SECUBASE 383**  
für Rechts- und Linkshänder

Detaillierte Produktbeschreibung siehe QR-Code



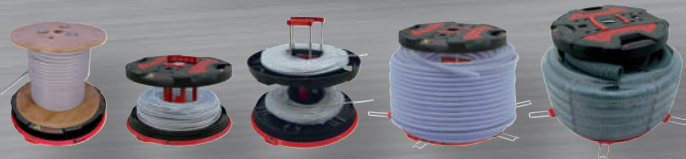

339,- € UVPV  
**305,-**

4000 819 049



### Kabelabroller XB 500 T mit neuen Teleskopauszügen

**Lieferumfang:** 1 x X BOARD XB 500 T (Teleskopauszug) inkl. X BOARD Dorn und 2 x RUNPOSTICKS rot Ø 7,5 mm – Länge: 2 x 410 mm

Detaillierte Produktbeschreibung siehe QR-Code

Ø: 500 mm · Tragfähigkeit: 800 kg



**Abisoliermesser  
mit Hakenklinge und Schutz-  
kappe** · für alle gängigen  
Rundkabel

**Gesamtlänge:** 247 mm ·  
**Arbeitsbereich Ø:** 4 - 28 mm

11,95 € UVP

**9,95**

4000 818 855



99,95 € UVPV

**84,95**

4000 810 409



### Automatikabisolierzange STRIPAX®

zum Abisolieren und Schneiden von feindrähtigen und massiven Leitern mit PVC-Isolation · verarbeiten von Mehrfachleitern

**Länge:** 190 mm · **Abisolierwerte:** 0,08 - 10 (AWG 28... 7) mm<sup>2</sup> ·  
**Längenanschlag:** bis 25 mm



79,95 € UVPV  
**70,95**

4000 810 496

### Automatikabisolierzange Sensor-Spezial

sicheres Abisolieren von z. B. Sensorkabel 3 x 0,34 mm<sup>2</sup> ungeschirmt bis 8 x 0,25 mm<sup>2</sup> geschirmt

Detaillierte Produktbeschreibung siehe QR-Code

**Länge:** 166 mm · **Abisolierwerte:** 4,4 - 7 mm<sup>2</sup>



### Pumpensaugheber

aus Kunststoff · mit eingebauter Handpumpe · im Kunststoffkoffer · Gummischeiben auswechselbar

**Tragfähigkeit:** 120 kg · **Kopf-Ø:** 214 mm



149,- € UVPV

**119,-**

4000 817 309



### Pumpensaugheber

Pumpensaugheber aus Aluminium · mit eingebauter Handpumpe · im Kunststoffkoffer · Gummischeiben auswechselbar

**Tragfähigkeit:** 120 kg · **Kopf-Ø:** 214 mm



165,- € UVPV

**135,-**

4000 817 239

**NEU**



**325,-**

4000 817 360

### Akku-Saugpumpe

Ladezeit: ca. 3 h · Pumpzyklen: ca. 600 pro Ladung · für alle gängigen USB-Ladegeräte verwendbar

**Lieferumfang:** Akku-Saugpumpe, USB-C Ladekabel, Hülse für Transportkoffer, Adapter für BO 601

**Akkuspannung:** 4,27 V · **Akkukapazität:** 0,850 Ah · **passend zu:** 4000 817 239 / 4000 817 309

**HALDER**

**Schonhammer  
SIMPLEX-Aktionsbox Starterkit**

SIMPLEX-Schonhammer · Gummikomposition mit Standfuß / Superplastik sowie je ein TPE-soft und TPE-mid Schlageinsatz plus einen SIMPLEX-Push Flaschenöffner



**52,95**  
8004 194 424

Kopf-Ø [mm]	Länge [mm]	Art.-Nr.	EUR
60	160	8004 194 424	52,95
80	180	8004 194 423	85,95

**PICARD**

**Kanaldeckelhammer 350**

gekrümmte Finne · 2-Komponentengriff blau/schwarz

Kopfgewicht: 600 g · Bahn: glatt



98,95 € UVPV  
**74,95**  
4000 811 348

**PROMAT**



**Vorschlaghammer  
DIN 1042 · mit Hickorystiel**

25,95 € UVP  
**19,95**  
4000 811 197



20,95 € UVP  
**14,95**  
4000 811 132

**PROMAT**

**Latthammer  
mit unzerbrechlichem Mehrkomponenten-Nylonstiel**

Ausführung: mit Magnet · Kopfgewicht: 600 g · Bahn: geraut

Kopfgewicht [g]	Stiellänge [mm]	Art.-Nr.	UVP	EUR
3000	600	4000 811 197	25,95	19,95
4000	700	4000 811 198	31,95	23,95
5000	800	4000 811 199	36,95	27,95



33,95 € UVPV  
**25,95**  
4300 000 272

**PICARD**

**Latthammer 620M  
DIN 7239**

mit Kopfsicherung · mit Nagelrille

Ausführung: mit Magnet · Kopfgewicht: 600 g · Bahn: geraut

**PEDDINGHAUS**

**Vorschlaghammer Ultratec**

Stiel aus Spezialkunststoff mit Glasfaserkern · unlösbar mit Hammerkopf verbunden

Stiellänge: 900 mm

79,95 € UVPV  
**59,95**  
4000 811 227



Kopfgewicht [g]	Art.-Nr.	UVPV	EUR
3000	4000 811 227	79,95	59,95
4000	4000 811 228	87,95	65,95
5000	4000 811 229	99,95	74,95



neues Design

NEU

PROMAT

**Werkzeugwagen PROFI 2.0**

mit 7 Schubladen · Schubladen mit "Lift to open" Funktion, verhindert selbstständiges Öffnen der Schubladen · **4 lenkbare Rollen** · 2 inkl. Bremsfunktion · **Edelstahl Ablagefläche** · durchgehender seitlicher Kantenschutz

Tragkraft pro Schublade 40 kg / statische Gesamtbelastbarkeit 650 kg

**Ausstattung:**

2 x Dosenhalter mit Lochung für Schraubendreher  
1 x Abfallbehälter  
1 x Papierrollenhalter mit Ablage

Lieferung ohne Werkzeug/Inhalt

**Schubladenzahl: 7 · B x T x H mm außen: 845 x 515 x 1015**



685,- € UVP  
**615,-**  
4000 871 506



neues Design

NEU

PROMAT

**Rollwerkbank PLUS 2.0 S**

mit **13 Schubladen** · robuste Ablagefläche bestehend aus einer **25 mm dicken MDF Platte** · hochwertige PVC-Rollen Ø 127 mm - 2 starre und 2 lenkbare Rollen mit Feststellung · **2 Dosenhalter mit Lochung für Schraubendreher** (im Lieferumfang enthalten) · durchgehender, seitlicher Kantenschutz

Die schmalen Schubladen sind nicht passend zum PROMAT Modulsystem

Tragkraft pro Schublade 30 kg / statische Gesamtbelastbarkeit 500 kg

Lieferung ohne Werkzeug/Inhalt

**Schubladenzahl: 13 · B x T x H mm außen: 1150 x 500 x 1015**



809,- € UVP  
**725,-**  
4000 871 507

mit 157-tlg. Werkzeug

NEU

2349,- € UVP  
**1399,-**  
8001 414 448

STAHlwILLE®

**Werkstattwagen TTS 93/6**

mit **6** auf kugelgelagerten Teleskop-schienen herausziehbaren **Schubladen mit 100 % Auszug** · **automatischer Schubladeneinzug** · Kunststoffablageplatte aus ABS · Zentralverriegelung durch Zylinderschloss · abschließbar · öl- und säurebeständige Leichtlaufräder (D.125 mm) · zwei Feststellbremsen · beidseitiges Lochwandsystem · mit Papierrollenhalter

statische Gesamtbelastbarkeit 500 kg

Detaillierte Inhaltsangabe siehe QR-Code

**Inhalt: 157-teilig · Schubladenzahl: 6 · B x T x H mm außen: 877 x 481 x 1000**



PROMAT

**Werkstattrollstuhl**

**Tragkraft bis 130 kg** · Sitzfläche 375 x 210 mm · 3 Schubladen mit jeweils einer Antirutschmatte · Seitenablage mit Kunststoffauflage für Kleinteile · Möglichkeit zur Unterbringung bis zu 3 Dosen

**Gestellausführung: mit Rollen und Ablage · Sitzfläche: Kunstlederpolster**



83,95 € UVP  
**73,95**  
4000 871 041

**PROMAT**



**Werkzeugmodul (Radmontageset)**

Lieferung komplett mit Bedienungsanleitung und Kalibrierzertifikat nach DIN EN ISO 6789

Detaillierte Inhaltsangabe siehe QR-Code  
Inhalt: 12-teilig · B x T x H mm: 560 x 385 x 30

215,- € UVP  
**189,-**  
4000 871 283



inkl. Drehmomentschlüssel

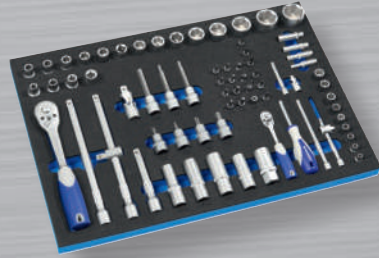

**PROMAT**

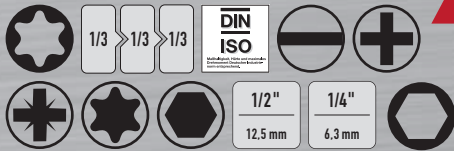

235,- € UVP  
**199,-**  
4000 871 254

**Werkzeugmodul**  
Detaillierte Inhaltsangabe siehe QR-Code  
Inhalt: 71-teilig · B x T x H mm: 560 x 385 x 30

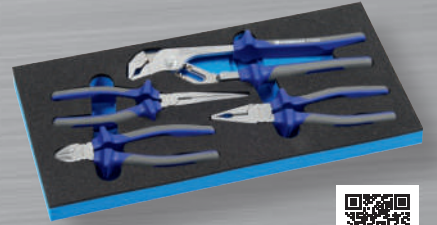

**PROMAT**



75,95 € UVP  
**67,95**  
4000 871 230

**Werkzeugmodul**  
Griff mit ergonomischen 2-Komponenten-Hüllen mit Abgleitschutz

Detaillierte Inhaltsangabe siehe QR-Code  
Inhalt: 4-teilig · B x T x H mm: 185 x 385 x 30



**PROMAT**



175,- € UVP  
**149,-**  
4000 871 255

**Werkzeugmodul**  
Detaillierte Inhaltsangabe siehe QR-Code  
Inhalt: 44-teilig · B x T x H mm: 560 x 385 x 30

**PROMAT**

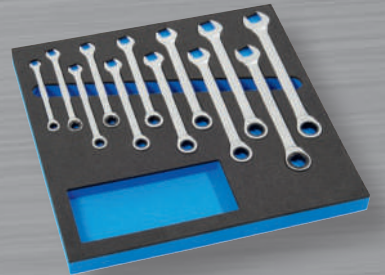

139,- € UVP  
**119,-**  
4000 871 236

**Werkzeugmodul**  
mit Knarrenringmaulschlüsselsatz · CV-Stahl · Maul 15° abgewinkelt · 72 Zähne

Inhalt:  
je 1 Knarrenringmaulschlüssel SW 8 - 19 mm  
Inhalt: 12-teilig · B x T x H mm: 370 x 385 x 30



**PROMAT**



135,- € UVP  
**119,-**  
4000 871 256

**Werkzeugmodul**  
Detaillierte Inhaltsangabe siehe QR-Code  
Inhalt: 37-teilig · B x T x H mm: 560 x 385 x 30

**PROMAT**

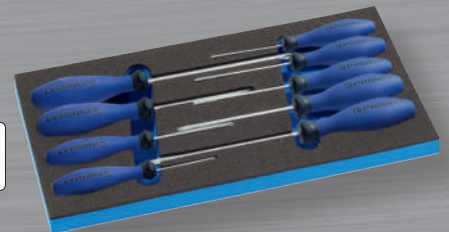

52,95 € UVP  
**44,95**  
4000 871 238

**Werkzeugmodul**  
Schraubendrehersatz mit Mehrkomponentengriff und Abrollschutz · schlagfest · Klinge aus Chrom-Vanadium-Molybdän-Stahl · Chrom-Top®-Spitze

Inhalt:  
je 1 Schraubendreher für Schlitzschrauben 2,5 - 6,5 mm  
je 1 Schraubendreher für Schrauben mit Kreuzschlitz (PH) Gr. 0 / 1 / 2 / 3  
Inhalt: 9-teilig · B x T x H mm: 185 x 385 x 30

**PROMAT****Schalenkoffer**

Kofferschalen aus hochschlagzähem ABS · robuster Aluminiumrahmen mit Stoßkantenschutz · zwei abschließbare Kippschlösser aus Metall · Scharnierabdeckung

**Ausstattung:** variable Bodenschale, Abdeckplatte mit 15 Tool Pockets, Werkzeugtafel mit 22 Tool Pockets, Dokumentenfach im Deckel

**Inhalt:** 24,5 l · B x T x H mm: 490 x 188 x 365

**NEU**

99,95 € UVP  
**89,95**

4000 872 222

**PROMAT****Schalenkoffer**

rollbar · aus HDPE-Kunststoff · Flugtaugliches Modell, schlagunempfindlich und korrosionsfrei · Teleskopgriff · 2 TSA-Schlösser · Tragfähigkeit/Zuladung: 30 kg

**Ausstattung:** Bodenschale mit verstellbaren Einteilungen, 1 Dokumentenfach, 2 Kleinteileboxen

**Inhalt:** 28,9 l · B x T x H mm innen: 453 x 185 x 345



rollbar

**NEU**

Lieferung ohne Inhalt

325,- € UVP  
**289,-**

4000 872 009

425,- € UVP  
**379,-**

4000 871 941



rollbar



Lieferung ohne Werkzeug/Inhalt

**PARAT®**

**Schalenkoffer CLASSIC KingSize Roll neo / neo Safe Doppel-Aluminiumrahmen** · robuste, rutschfeste X-ABS Außenschale · mit Wasserwaagen-Halterung · bis zu 30 Kilogramm belastbar · 4-fach-Teleskopauszug · große Leichtlaufrollen

Detaillierte Inhaltsangabe siehe QR Code

**Inhalt:** 36 l · B x T x H mm innen: 470 x 360 x 210

**PARAT®****Werkzeugtasche TOP-LINE KingSize CP-7**

aus Rindsleder · schwarz · Vorder- und Rückwand teilaufklappbar · flexibles CP-7 Stecksystem · abschließbare Rasterschlösser

**Inhalt:** 33 l · B x T x H mm: 510 x 230 x 400



Lieferung ohne Werkzeug/Inhalt

265,- € UVPV  
**225,-**

4000 871 699

**PARAT®****Werkzeugtasche**

aus Rindsleder · schwarz · aluwinkelverstärkter Taschenkörper · Bodengleiter · Vorder-, Rück- und Mittelwand mit 17 Einsteckfächern · durchsichtiges Klemmfach im Deckel · Trageriemen · verstellbar · abschließbares Steckschloss

**Inhalt:** 8 l · B x T x H mm: 220 x 140 x 250



Lieferung ohne Werkzeug/Inhalt

109,- € UVPV  
**95,95**

4000 871 695

**PARAT®****Schalenkoffer CLASSIC Deep Space**

Kofferschalen aus schlagfestem X-ABS-Kunststoff · schwarz · extrem schlagzäh · Doppel-Aluminiumrahmen · gepolsterte Griffmulden · abschließbare Kippzylinderschlösser · Rastscharniere mit Arretierung · Bodengleiter · Tragfähigkeit bis 30 kg

Detaillierte Inhaltsangabe siehe QR-Code

**Inhalt:** 36 l · B x T x H mm: 470 x 210 x 360



269,- € UVPV  
**225,-**

4000 871 757



Lieferung ohne Werkzeug/Inhalt

klappbar

249,- € UVPV  
**189,-**

8000 150 137

**NEU****STANLEY****Werkbank Fatmax® Express™**

klappbar · 455 kg Tragkraft · Arbeitsfläche 850 x 600 mm · Tragegriff · Metallbeine

**B x H x T mm: 850 x 800 x 600**



44-teilig

**PROMAT****Werkzeugsortiment Universal**  
Lieferung in PROMAT L-BOXX®Detaillierte Inhaltsangabe siehe QR-Code  
Inhalt: 44-teilig315,- € UVP  
**269,-**  
4000 871 570

26-teilig

**PROMAT****Werkzeugsortiment**  
bestückt mit hochwertigen Werkzeugen für das  
Elektro-Handwerk

Lieferung in PROMAT L-BOXX®

Detaillierte Inhaltsangabe siehe QR-Code  
Inhalt: 26-teilig399,- € UVP  
**349,-**  
4000 871 572**L-BOXX®****Werkzeugkoffer L-BOXX®**aus schlagfestem ABS - verlick- und stapelbar -  
für die Baustelle und für Fahrzeugeinrichtungen

Lieferung ohne Inhalt

Titelangebot

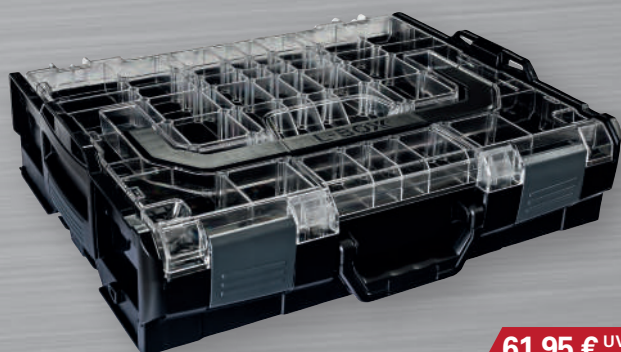

4000 872 131

61,95 € UVPV  
**49,95**  
4000 872 131**L-BOXX®****Einteilungsset L-BOXX® LB 102**bestehend aus: je 2x Insetbox U3/A3/C3/F3, 3x  
Insetbox B3passend zu: L-BOXX® 102 und L-BOXX® 102  
Deckel transparent · B x T x H mm: 378 x 313 x 65

Titelangebot

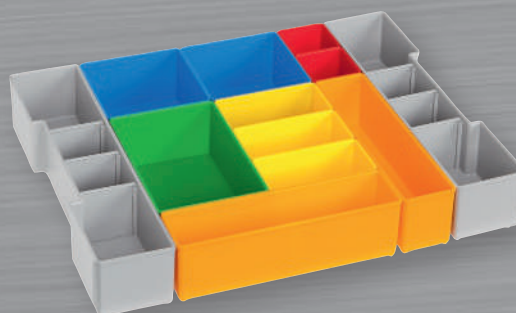
18,95 € UVPV  
**13,95**  
4000 872 137

B x T x H [mm] innen	Modell	Art.-Nr.	UVPV	EUR
378 x 313 x 61	102 Deckel transparent	4000 872 131	61,95	49,95
378 x 303 x 203	238	4000 872 134	62,95	50,95
378 x 294 x 339	374	4000 872 135	66,95	54,95





119,- € UVPV  
**79,95**  
4000 871 569

## L-BOXX®

### Transportroller L-BOXX® Trade

mobile Plattform worauf sich die L-BOXXEN einfach verklappen lassen · B 646 x T 492 x H 184 mm · aus Kunststoff · grau, weiß · mit 4 Lenkrollen, davon 2 Rollen feststellbar

**Tragfähigkeit: bis 100 kg · Ladeflächenlänge: 492 mm · Ladeflächenbreite: 646 mm**

3 verschiedene Größen



NEU

**5,75**  
4000 871 447

### Sortimentskasten Basic Line

mit Tragegriff · 21 Fächer mit herausnehmbaren Unterteilungen · mit transparentem Deckel

**Anzahl Fächer: 21 · passend zu: Deckel / Innen-Einteilungen · Deckelfarbe: transparent**

B x T x H [mm]	Art.-Nr.	EUR
312 x 238 x 51	4000 871 447	5,75
388 x 290 x 61	4000 871 448	7,95
460 x 350 x 81	4000 871 449	12,95



raaco



119,- € UVPV  
**99,95**  
4000 871 444

### Sortimentskastentresor

aus schlagfestem Polypropylen · Transport-sicherung gegen Herausgleiten der Kästen · für die Aufnahme von 4 Sortimentskästen

#### Bestückung:

mit je 2 Sortimentskästen mit 15 bzw. 17 Fächern

**Anzahl Fächer: 4 · Ausführung: mit Sortiments-kästen · B x T x H mm außen: 376 x 310 x 265**



Lieferung ohne Trennwände

raaco



55,95 € UVPV  
**35,95**  
4000 871 579

### Kleinteilemagazin

Gehäuse aus Stahlblech · Schubladen aus bruchsicherem PP · Auszugsicherung · Aufhängelöcher

**für Schubladentyp: D/B/A · Schubladenzahl: 44 · Schubladenzahl / -maße mm: 40 Stück - 153 x 55 x 41 / 3 Stück - 154 x 91 x 64 / 1 Stück - 155 x 279 x 64 · B x T x H mm: 306 x 150 x 510**

inkl. AAA-Batterien

NEU



PROMAT



12,95 € UVP  
**10,95**  
4000 877 197

**LED-Taschenlampe**

spritzwassergeschützt · Aluminiumgehäuse · Fokusfunktion · 3 Leuchtstufen: 100% - 50% - Stroboskop

Lieferung inkl. Batterien

Ersatzbatterien siehe Art.-Nr. 4000 901 810

für Batterien: 3 x AAA · Lichtleistung: 150-500 lm · Leuchtdauer: 4-13 h

3.000 lm Leistung



PROMAT



67,95 € UVP  
**57,95**  
4000 877 182

**LED-Taschenlampe**

High Performance Torch · 4 Leuchtstufen (100/500/1500/3000 lm) · schwarz

Lieferumfang: USB-C Ladekabel

Akkuspannung: 3,7 V · Akku: Li-ion · Akkukapazität: 4500 mAh · Lichtleistung: 100 - 3000 lm · Leuchtdauer: 1,5 - 50 h

90° drehbarer Kopf

49,95 € UVP  
**39,95**  
4000 877 188

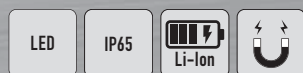

PROMAT

**LED-Taschenlampe**

3 verschiedene Leuchtstufen (100/600/1000 lm) · Aluminiumgehäuse · 90° drehbarer Leuchtenkopf · Magnet im Leuchtenfuß · Gürtelclip · Ladestandsanzeige · IP65

Lieferung inkl. USB-C Ladekabel und Akku

Akkuspannung: 3,6 V · Akku: Li-ion · Akkukapazität: 2600 mAh · Lichtleistung: 100-1000 lm · Leuchtdauer: 3-14 h



PROMAT



33,95 € UVP  
**28,75**  
4000 877 187

**LED-Stiftleuchte**

wiederaufladbare Stiftleuchte mit 2 leistungsstarken CREE LED XTE · 1 LED vorne, 1 LED seitlich mit jeweils 2 Leuchtstufen (110/400 lm bzw. 60/160 lm) · Gürtelclip · Magnet an der Unterseite · Aluminiumgehäuse · Ladestandsanzeige

Lieferung inkl. USB-C Ladekabel und Akku (3,7 V, 750 mAh Li-Ion)

Akkuspannung: 3,7 V · Akku: Li-ion · Akkukapazität: 750 mAh · Leuchtdauer: 2,5-6 h

SCANGRIP®

im Set - besonders schlank



NEU

**Stiftleuchte WORK PEN 200 R & FLASH MICRO R**

limitierte Auflage

WORK PEN 200 R - leistungsstarke, wiederaufladbare LED-Stiftlampe (200 lm) · mit Dimmfunktion und eingebauten Magneten · FLASH MICRO R - wiederaufladbarer, ultrakompakter und mobiler LED-Schlüsselanhänger mit Licht (bis zu 75 lm) · inkl. USB Ladekabel (ohne Ladegerät)

für Batterien: Li-ion · Akkuspannung: 3,7 V · Akku: Li-ion · Akkukapazität: 750 / 100 mAh · Lichtleistung: 20-200 lm 75 lm · Leuchtdauer: 1-10 h 2,5 h



**22,95**  
4000 873 432

PROMAT

**LED-Kopfleuchte**

funktionelle, variable spritzwassergeschützte Kopfleuchte · 3 verschiedene Schaltstufen (1/3/7) LED's

Lieferung inkl. Batterien

für Batterien: 3 x AAA · Leuchtweite: 10 m · Leuchtdauer: 10 h · Lichtstrom: 80 lm · Schutzart: IP20



6,95 € UVP  
**5,95**  
4000 877 144



800 lm Lichtleistung

**LED-Kopfleuchte**

CREE-LED · tageslichtweißes Licht (6500K) · 3 Leuchtstufen · schwenkbarer Kopf · verstellbare Kopfbänder · Ladestandsanzeige

**Lieferumfang:** 1x Li-Ion Akku, 1m USB-C Ladekabel

**Akkuspannung:** 3,7 V · **Akkukapazität:** 2600 mAh · **für Batterien:** 3,7 V · **Leistung:** 5 W · **Akku:** Li-ion · **Leuchtweite:** 80 m · **Leuchtdauer:** 3-9 h · **Lichtstrom:** 295/800 lm · **Schutzart:** IP65

45,95 € UVP  
**39,95**  
4000 877 184

**LED-Akkuhandleuchte**

leistungsstarke Power LED CRI 80 5W + 3W mit Taschenlampenfunktion · über 2 Achsen flexibel schwenkbar · starker Magnet und ausklappbarer Haken · Akkulaufzeit je nach Lichtstärke 2-20 h · Schutzart: IP54/IK07

**Lieferumfang:** Li-Ion Akku 3,7 V 2500 mAh, USB-C Ladekabel

**Akkuspannung:** 3,7 V · **Akkukapazität:** 2500 mAh · **Leuchtweite:** 30 m · **Leistungsaufnahme:** 5 W · **Akku:** Li-ion · **Lichtstrom:** 500/170 lm · **Ladezeit:** 3 h

30,95 € UVP  
**25,95**  
4000 877 183

klappbar

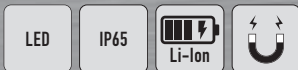
**LED-Akkuhandleuchte**

10 W COB LED als Hauptlicht und 4 W SMD LED an der Kopfseite · Hauptlicht mit 3 Leuchtstufen (250/500/1000 lm) · Kopflicht 200 lm · 180° schwenkbarer Leuchtenfuß mit Magnet · zusätzliche Magneten auf der Rückseite · 2 ausklappbare, drehbare Haken · Ladestandsanzeige

**Lieferung inkl. USB-C Ladekabel und Akku**

**Akkuspannung:** 3,6 V · **Kabellänge:** 1 m · **Akkukapazität:** 3350 mAh · **Leuchtweite:** 50 m · **Leistungsaufnahme:** 5 V · **Akku:** Li-ion · **Lichtstrom:** 500/1000 lm · **Ladezeit:** 4 h · **Leuchtdauer:** 2-4 h

1000 Lumen Lichtleistung

47,95 € UVP  
**40,95**  
4000 877 190

**LED-Akkuhandleuchte**

3 W COB-LED · 2 Leuchtstufen (60/150 lm) · 270° schwenkbar · Magnetfuß

**Lieferung inkl. USB-C Ladekabel und Akku 1200 mAh**

**Akkuspannung:** 3,7 V · **Kabellänge:** 30 cm · **Akkukapazität:** 1200 mAh · **Leuchtweite:** 10 m · **Leistungsaufnahme:** 3 W · **Akku:** Li-ion · **Lichtstrom:** 150 lm · **Ladezeit:** 2 h · **Leuchtdauer:** 2,5 h

11,25 € UVP  
**9,95**  
4000 877 192

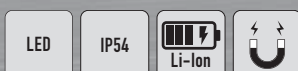

27,95 € UVP  
**23,95**  
4000 877 189

**LED-Akkuhandleuchte**

5 leistungsstarke SMD LED's · 2 verschiedene Leuchtstufen (100/300 lm) · 360° schwenkbarer Bügel mit Magnet · Halteclip auf der Rückseite · ausziehbarer, drehbarer Haken · Ladestandsanzeige

**Lieferung inkl. USB-C Ladekabel und Akku**

**Akkuspannung:** 3,7 V · **Kabellänge:** 1 m · **Akkukapazität:** 1500 mAh · **Leuchtweite:** 20 m · **Leistungsaufnahme:** 5 V · **Akku:** Li-ion · **Lichtstrom:** 100/300 lm · **Ladezeit:** 3 h · **Leuchtdauer:** 3-8 h

Multi Battery

Powered by BOSCH

**MULTI BATTERY**  
18V-SYSTEM
**Akku-Handleuchte HL 3000**

2 in 1: Handscheinwerfer und Arbeitsstrahler in einem · mit ergonomischem Griff und verstellbarem Magnetfuß · kompatibel mit verschiedenen 18V Akkus (verschiedene Ah Klassen) der Power-tool-Hersteller Bosch Professional, Dewalt, Festool, Flex, Makita, Metabo CAS und Milwaukee

**Lieferumfang:** 6 Schnittstellen Adapter, Tasche für Adapter

**Modell:** HL 3000 · **Akkuspannung:** 18 V · **Leuchtweite:** 200 m · **Leistungsaufnahme:** 20 W · **Lichtstrom:** 2160 lm



109,- € UVPV  
**95,95**  
8002 643 425

**PROMAT**

4000 877 185

LED

119,- € UVP  
**99,95**

4000 877 185

**LED-Strahler**

leistungsstarke SMD Led's · blendfreies Licht mit spezieller Streuung für großflächige Ausleuchtung · stoßfestes Kunststoffgehäuse mit Kantenschutz · 180° verstellbarer Standbügel

**Art.-Nr. 4000 877 185:** mit 4 Leuchtstufen (400/1000/2000/5200 lm), Schutzart IP65 Lieferung inkl. Akku 11,1 V, 5200 mAh Li-Ion und Ladekabel

**Art.-Nr. 4000 877 186:** 5 m Gummikabel, 1 Steckdose auf der Rückseite, Schutzart IP54

Leistungsaufnahme [W]	50	40
Akkuspannung [V]	11,1	-
Akkukapazität [mAh]	5200	-
Akku	Li-ion	-
Ladezeit [h]	3,5	-
Lichtstrom [lm]	400-5200	4200
Leuchtdauer [h]	2-16	-
Kabelqualität	PVC	Gummi
Kabellänge [m]	1,5	5
<b>Art.-Nr.</b>	<b>4000 877 185</b>	<b>4000 877 186</b>
<b>UVP</b>	<b>119,-</b>	<b>105,-</b>
<b>EUR</b>	<b>99,95</b>	<b>85,95</b>



4000 877 186

**LEDLENSER**
**Temperature Control System**
**LED-Strahler AF2R Work**

kompaktes Multifunktions-Licht · Weißlicht 5 und Rotlicht 2 Helligkeitsstufen · flexible Anbringung mittels Gummihaken, Magnet, Klettverschluss oder Bohrung

**Akkuspannung: 3,7 V · Akku: Li-Ion · Ladezeit: 390 min · Lichtstrom: 50 - 1000 lm · Leuchtdauer: 1.75 - 35 h**

**NEU**

**89,95**

4000 901 296

**LEDLENSER**
**LED-Strahler AF8R Work**

kompaktes und leuchtstarkes Area Light mit 5 Helligkeitsstufen · Hybrid Power durch aufladbaren Akku sowie kabelgebundenem Betrieb

**Akkuspannung: 10,8 V · Akku: Li-Ion · Ladezeit: 360 min · Lichtstrom: 500 - 4000 lm · Leuchtdauer: 1.5 - 14 h**

**Hybrid Power**

**279,-**

4000 901 298

**NEU**
**brennenstuhl®**

IP65

**LED-Strahler JARO**

extrem kompakter und leichter LED Bauscheinwerfer

**für die Montage im Innen- und Außenbereich**

Diese Leuchte enthält eingebaute LED-Leuchtmittel, welche nicht ausgetauscht werden können

**Kabelqualität: H07RN-F 3G1,0 · Kabellänge: 5 m · Lebensdauer: 30000 h**



75,95 € UVPV

**65,95**

8000 883 103

Leistungsaufnahme [W]	Lichtstrom [lm]	Art.-Nr.	UVPV	EUR
50	5800	8000 883 103	75,95	65,95
100	11500	8000 883 104	135,-	115,-
150	17500	8000 883 105	169,-	139,-

**LEDLENSER**
**LED-Strahler AF2R Work**

kompaktes Multifunktions-Licht · Weißlicht 5 und Rotlicht 2 Helligkeitsstufen · flexible Anbringung mittels Gummihaken, Magnet, Klettverschluss oder Bohrung

**Akkuspannung: 3,7 V · Akku: Li-Ion · Ladezeit: 390 min · Lichtstrom: 50 - 1000 lm · Leuchtdauer: 1.75 - 35 h**

**NEU**

**89,95**

4000 901 296

**PROMAT**
**Hybrid Power**

LED

IP54

IK08

Li-Ion

**LED-Strahler Multi Battery Hybrid**

für 18 V Akkus von Bosch, Makita, Milwaukee, Dewalt und CAS (Metabo) · blendreduziert · Powerbankfunktion und Ladekontrollanzeige · Notfallbeleuchtung · entspricht BGI 608 K2 · dimmbar

**Lieferumfang:** 4 Adapterplatten, Anschlusskabel

**Leistungsaufnahme: 47 W · Akkuspannung: 18 V · Lichtstrom: 5500 lm · Leuchtdauer: 1,5-6,5 h · Kabelqualität: H07RN-F 3G1,5 mm² · Kabellänge: 5 m · Lebensdauer: 50000 h**

**NEU**

**159,-**

4000 873 433

**Hybrid Power**

**NEU**

**199,-**

4000 901 297

**LEDLENSER**
**LED-Strahler AF4R Work**

mit 5 Helligkeitsstufen · Hybrid Power durch aufladbaren Akku sowie kabelgebundenem Betrieb

**Akkuspannung: 7,2 V · Akku: Li-Ion · Ladezeit: 360 min · Lichtstrom: 200 - 2000 lm · Leuchtdauer: 2 - 20 h**

**brennenstuhl®**
**Multi Battery**
**AMP i! Share!**
Powered by **BOSCH**

LED

IP65

**brennenstuhl® MULTI BATTERY 18V-SYSTEM**
**LED-Akku-Baustrahler 4000 MA**

kompatibel mit 38 verschiedenen 18V Akkus (verschiedene Ah Klassen) der Powertool-Hersteller Bosch Professional, Makita, Dewalt, Milwaukee, Metabo CAS · Schalter mit Funktion: 100% - 75% - 50% - 25% Licht · Akku-Zustandsanzeige · Stativmontage möglich

**Lieferumfang:** Multi Battery LED Akku Strahler 4000 MA, 4 Schnittstellen-Adapter, Tasche

**Leistungsaufnahme: 40 W · Akkuspannung: 18 V · Lichtstrom: 4500 lm · Leuchtdauer: 30 min**

125,- € UVPV

**105,-**

8000 412 881



brennenstuhl®

AMP Share II

Powered by BOSCH

IP54

IK08

brennenstuhl®  
**MULTI BATTERY**  
18V-SYSTEM**LED-Hybrid-Baustrahler**  
12050 MH

Multi Battery LED 360° Hybrid Baustrahler · staub- und spritzwassergeschützt · kompatibel zu elf 18V Akku-Systemen der Powertool-Hersteller: Bosch Professional, Dewalt, Einhell, Fein, Festool, Flex, Hikoki, Makita, Metabo CAS, Milwaukee und Würth · Hybrid-Technik: Netz und Akku Betrieb möglich

Leistungsaufnahme: 100 W · Lichtstrom: 12000 lm · Kabelqualität: Gummi-Neopren · Kabellänge: 5 m · Lebensdauer: 30000 h



Multi Battery

249,- € UVPV  
**219,-**

8002 643 423



PROMAT

LED

IP65

**LED-Strahler**

mit Stativ · stufenlos höhenverstellbar von 100 - 170 cm

diese Leuchte enthält eingebaute LED-Leuchtmittel · die eingebauten Leuchtmittel können nicht ausgetauscht werden

Leistungsaufnahme: 30 W · Lichtstrom: 2200 lm · Kabelqualität: H07RN-F 3x1,0 mm² · Kabellänge: 7,5 m · Lebensdauer: 30000 h



68,95 € UVP

**59,95**

4000 873 345

mit 7,5 Meter Kabel



ANSMANN

IPX4

LED

**LED-Strahler Tripod Twin Head**

Arbeitsstrahler für Akku- oder Netzbetrieb · drei Helligkeitsstufen · inkl. Stativ für einfache Montage/Demontage · ausklappbare Füße sowie integrierte Erdspeße · auch ohne Steckdose nutzbar · integrierter Li-Ion-Akkupack 14,8 V/4000 mAh/59,2 Wh mit Sicherheitselektronik

Leistungsaufnahme: 72 W · Akkuspannung: 14,8 V · Akkukapazität: 4000 mAh · Akku: Li-Ion · Lichtstrom: 11500 lm · Leuchtdauer: max. 6 h · Kabellänge: 4,5 m

**249,-**

4000 902 127

klappbar

NEU



Bauer Böcker

LED

IP65

**LED-Arbeitsleuchte Fluter**

Aluminiumgehäuse, mit Flexwelle und gummiummanteltem Magnetfuß · blend- und flackerfrei · gleichmäßige, reflexionsarme 105° Ausleuchtung

Lieferumfang: inkl. Netzteil

Leistungsaufnahme: 10 W · Lichtstrom: 950 lm · Lichtfarbe: 5500 K

209,- € UVPV  
**185,-**

4000 873 312



5-fach Steckdose

105,- € UVPV

**89,95**

4000 873 434

NEU

brennenstuhl®

IP44

**Kabeltrommel 300 KU 4100 / 320 KU 4200**

spritzwassergeschützt · aus Spezialkunststoff auf verzinktem Tragegestell · 5 Schutzkontakt-Steckdosen mit selbstschließenden Deckeln · Kontrollleuchten bei Überhitzung und Überlastung · Trommelbremse · nach DGUV 203-006 (ehem. BGI 608)

Gummi-Neoprenkabel H07RN-F · zum ständigen Einsatz im Freien

Kabellänge: 40 m

4000 873 434



Leitungsquerschnitt [mm²]	Art.-Nr.	UVPV	EUR
3 x 1,5	4000 873 434	105,-	89,95
3 x 2,5	4000 873 435	179,-	149,-

249,- € UVPV  
**219,-**

8000 337 886

NEU

brennenstuhl®

IP44

**Stromverteiler**

für den ständigen Einsatz im Freien · IP44 · Temperaturbeständigkeit des Gehäuses: -30°C bis + 80°C · Qualitätssteckdosen nach VDE 0620-1

Eingang: Stecker 400V/16 A · Ausgang: 2xCEE16A, 5x230V · Absicherung: LS-Schalter · Kabelqualität: H07RN-F 5G2,5 · Kabellänge: 2 m





EG-Genauigkeitsklasse II

4,95 € UVP  
**4,25**  
 4000 855 037

**Taschenrollbandmaß**

 Selbst-Arretierungs-System (Rücklauf auf Tastendruck) ·  
 Endhaken mit zwei integrierten Magneten

Teilung: mm/cm

Länge [m]	Band-B. [mm]	Art.-Nr.	UVP	EUR
3	16	4000 855 037	4,95	4,25
5	19	4000 855 038	6,95	5,95
8	25	4000 855 039	11,50	9,95

**Taschenrollbandmaß PowerLock®**

automatischer Bandrücklauf mit Stoptaste · abnehmbarer Gürtelclip

EG-Genauigkeitsklasse II

Teilung: mm/cm

Länge [m]	Band-B. [mm]	Art.-Nr.	UVPV	EUR
5	19	4000 855 120	21,95	19,95
8	25	4000 855 130	30,95	27,95
10	25	4000 855 140	34,95	30,95

**Rahmenbandmaß**

 Stahlbandmaß im schlagfestem Kunststoffrahmen · Kurbel ausklappbar ·  
 Maßanfang A (Maßanfang ca. 10 cm nach Anfangsbeschlag)

EG-Genauigkeitsklasse II	Länge [m]	Art.-Nr.	UVP	EUR
	30	4000 855 410	30,95	26,95
Bandbreite: 13 mm · Teilung: cm	50	4000 855 411	40,95	34,95

30,95 € UVP  
**26,95**  
 4000 855 410

TOP Preisleistung



9,50 € UVP  
**8,25**  
 4000 857 130

**Wasserwaage**

 aus Aluminium · Mess-  
 genauigkeit bei Normallage  
 max. 0,5 mm/m · gefräste  
 Messfläche

Länge [cm]	Art.-Nr.	UVP	EUR
30	4000 857 130	9,50	8,25
40	4000 857 131	10,50	9,25
60	4000 857 133	12,95	11,25
80	4000 857 134	14,50	12,75
100	4000 857 135	16,50	14,50
200	4000 857 139	28,95	24,95



41,95 € UVPV  
**37,95**  
 4000 857 326

**Wasserwaage ULTRASONIC**

 mit starkem Haftmagnet · silberfarben eloxiert · Messgenauigkeit bei Normallage  
 0,5 mm/m, bei Umschlagsmessung 0,5 mm/m · kantenlose Horizontal-Libelle mit  
 Lupeneffekt

Länge: 20 cm

169,- € UVPV  
**159,-**  
 4000 857 028

So messen echte Profis

**Elektronikwasserwaage  
 TECH 196 DL**

 zwei Digital-Anzeigen mit Beleuch-  
 tung, akustische Zielführung sowie  
 zahlreiche Anzeige-Modi

 Lieferumfang: Wasserwaage,  
 Wasserwaagen-Tasche, 2x AA-  
 Batterien

Länge: 23 cm



285,- € UVPV  
**259,-**  
 4000 857 621

**Winkelmessgerät Winkeltronic**  
 zum Messen und Übertragen von Winkeln ·  
 großes Display zum Ablesen der Messung

Schenkellänge: 60 cm · Messbereich: 0-355 °

STABILA 

So messen echte Profis



### Laserentfernungsmesser LD 220

mit 4 Basis-Messfunktionen: Länge, Fläche, Volumen und Dauermessung

Reichweite: 0,2 - 30 m · Messgenauigkeit:  $\pm 3$  mm · Batterien: 2 x Typ AAA



92,95 € UVPV  
**86,95**  
4000 857 906

STABILA 

So messen echte Profis



### Laserentfernungsmesser LD 250 BT

mit integriertem Bluetooth® Smart · 4 Basis-Messfunktionen: Länge, Fläche, Volumen und Dauermessung

Lieferumfang: Laserentfernungsmesser, Batterien

Reichweite: 0,2 - 50 m · Messgenauigkeit:  $\pm 2$  mm · Batterien: 2 x Typ AAA



129,- € UVPV  
**119,-**  
4000 857 915

FUTECH  
futech-tools.com



### Laserentfernungsmesser DISTY 120 RED

Glasobjektiv · die Anzeige der Neigung und die schnelle Messwertaufzeichnung sorgen für zuverlässige Messungen · Addieren/Subtrahieren von Messungen · diverse Messmodi verfügbar · Volumenberechnung · 99 Speicherplätze · verfügbare Einheiten: m - inch - ft · Stativaufnahme 1/4"

Lieferumfang: Entfernungsmesser, Batterien

Reichweite: 0,05 bis 120 m · Messgenauigkeit:  $\pm 2$  mm · Batterien: 2 x Typ AAA

**255,-**  
4000 857 022

NEU



FUTECH  
futech-tools.com



### Taschenlaser SATURN 2.0 GREEN

grüner Laser · 1 horizontale und 1 vertikale Linie · Pendelnivellierung mit Empfänger (optional) · Stativaufnahme 1/4"

Lieferumfang: Linienlaser, LI-ION Akku, Wandhalterung, Zieltafel, Ladegerät

Arbeitsbereich: 50 m · Nivelliergenauigkeit: 2 mm/10 m · Selbstnivellierbereich:  $\pm 3,5^\circ$  · Laserdiode: 520 nm - <1 mW

NEU



**195,-**  
4000 857 023

NEU

**67,95**

4000 857 019

FUTECH  
futech-tools.com

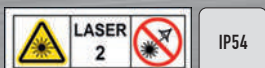

### Laserentfernungsmesser DISTY 40 RED

Glasobjektiv · die Anzeige der Neigung und die schnelle Messwertaufzeichnung sorgen für zuverlässige Messungen · diverse Messmodi verfügbar · Volumenberechnung · 99 Speicherplätze · verfügbare Einheiten: m - inch - ft · Stativaufnahme 1/4"

Lieferumfang: Entfernungsmesser, Batterien

Reichweite: 0,05 bis 40 m · Messgenauigkeit:  $\pm 2$  mm · Batterien: 2 x Typ AAA



**1289,-**

4000 857 027

FUTECH  
futech-tools.com



### Multilinielaser PROCROSS 8.0 DS GREEN + Quattro MM PROMO

4V + 4H grüne Laserlinien von 50 mW · doppelte Neigung, manuell, elektrisch oder digital (über Fernbedienung) · Kippfunktion

Lieferumfang: mit Empfänger und Stativ

Arbeitsbereich: 2 x 200 m · Nivelliergenauigkeit: 1 mm/10 m · Selbstnivellierbereich:  $\pm 3,5^\circ$  · Laserdiode: 520 nm - <1 mW

NEU



**PROMAT**



**Feilensatz mit 2K-Kunststoffheft**

**Inhalt:** flachstumpf, halbrund, rund, dreikant, Raspel halbrund  
**Hieb:** 2 · **Inhalt:** 5-teilig

26,95 € UVP  
**22,95**  
4000 840 255

Länge [mm]	Art.-Nr.	UVP	EUR
200	4000 840 255	26,95	22,95
250	4000 840 256	38,95	33,95

INOX	Stahl	Guss	Alu	Stein	Kunststoff	Holz	Lack
	●	●	●				

**PROMAT**

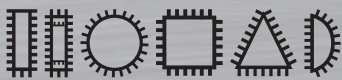

**Schlüsselfeilensatz DIN 7283 A-F mit Holzheft**

**Inhalt:** flachstumpf, flachspitz, rund, viereck, dreikant, halbrund  
**Länge:** 100 mm · **Hieb:** 2 · **Inhalt:** 6-teilig

11,50 € UVP  
**9,95**  
4000 840 457

INOX	Stahl	Guss	Alu	Stein	Kunststoff	Holz	Lack
	●	●	●				

9,25 € UVP  
**7,95**  
4000 840 455

**PROMAT**



**Schlüsselfeilensatz mit Holzheft**

· ideal für leichte und filigrane Feilarbeiten geeignet

**Inhalt:** flachstumpf, flachspitz, rund, viereck, dreikant, halbrund  
**Länge:** 100 mm · **Hieb:** 2 · **Inhalt:** 6-teilig

INOX	Stahl	Guss	Alu	Stein	Kunststoff	Holz	Lack
	●	●	●				

**PROMAT**

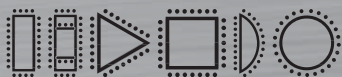

**Diamantnadel-feilensatz**

**Inhalt:** flachstumpf, flachspitz, dreikant, viereck, halbrund, rund

**Länge:** 140 mm · **FEPA Norm:** D 126 · **Inhalt:** 6-teilig

115,- € UVP  
**99,95**  
4000 840 647

INOX	Stahl	Guss	Alu	Stein	Kunststoff	Holz	Lack
	●			●			

6,75 € UVP  
**5,95**  
4000 841 165

**PROMAT**

**Topfbürste**

**gezopfter Draht** · aggressives Werkzeug zum Einsatz bei schweren Reinigungsarbeiten · **M14** · **mit Stützring**

Ø: 65 mm · max. Drehzahl: 12500 min<sup>-1</sup> · **Stahl**

Drahtstärke [mm]	Art.-Nr.	UVP	EUR
0,35	4000 841 165	6,75	5,95
0,5	4000 841 166	6,50	5,50



INOX	Stahl	Guss	Alu	Stein	Kunststoff	Holz	Lack
	●	●	○		○	○	

13,25 € UVP  
**11,50**  
4000 841 164

**PROMAT**

**Topfbürste**

**gezopfter Draht** · aggressives Werkzeug zum Einsatz bei schweren Reinigungsarbeiten auf glatten Flächen · **M14** · **mit Stützring**

Ø: 65 mm · Drahtstärke: 0,35 mm · max. Drehzahl: 12500 min<sup>-1</sup> · **VA**



INOX	Stahl	Guss	Alu	Stein	Kunststoff	Holz	Lack
VA	●	○	○	●		○	○

9,75 € UVP  
**8,25**  
4000 841 149

**PROMAT**

**Kegelbürste**

**gezopfter Draht** · geeignet zum Entgraten, Entrostern, Entzundern sowie zum Bearbeiten von Schweißnähten · **M14**

Ø: 115 mm · Drahtstärke: 0,5 mm · max. Drehzahl: 12500 min<sup>-1</sup> · **Stahl**



INOX	Stahl	Guss	Alu	Stein	Kunststoff	Holz	Lack
Stahl	●	●	○		○	○	

7,50 € UVP  
**6,50**  
4000 841 185

**PROMAT**

**Rundbürste**

**gezopfter Draht** · Bohrung 22,2 mm Ø  
Drahtstärke: 0,5 mm · max. Drehzahl: 12500 min<sup>-1</sup> · **Stahl**

Ø [mm]	Art.-Nr.	UVP	EUR
115	4000 841 185	7,50	6,50
125	4000 841 184	11,25	9,95



INOX	Stahl	Guss	Alu	Stein	Kunststoff	Holz	Lack
Stahl	●	●	○		○	○	



8,95 € UVP  
**8,50**  
4000 865 398

NEU



**PROMAT**

### Diamanttrennscheibe UNIVERSAL BETON

Universaltalent · geschliffenes Stammblatt · geeignet für Beton, armierten Beton, Baumaterialien, Granit und Naturstein · trocken und nass einsetzbar

Segmenthöhe: 10 mm · Bohrung: 22,23 mm

Ø [mm]	Segmentstärke [mm]	max. Drehzahl [min <sup>-1</sup> ]	Art.-Nr.	UVP	EUR
115	1,9	13300	4000 865 398	8,95	8,50
125	1,9	12250	4000 865 399	9,95	9,50
230	2,4	6650	4000 865 402	21,95	20,95

8,95 € UVP  
**8,50**  
4000 865 410

NEU



**PROMAT**

### Diamanttrennscheibe UNIVERSAL GRANIT

Turbosegment für Präzisionsschnitt · geschliffenes Stammblatt · geeignet für Baumaterialien, Betonprodukte, Granit und Naturstein, Stahlbeton · trocken und nass einsetzbar

Segmenthöhe: 7 mm · Bohrung: 22,23 mm

Ø [mm]	Segmentstärke [mm]	max. Drehzahl [min <sup>-1</sup> ]	Art.-Nr.	UVP	EUR
115	2,2	13300	4000 865 410	8,95	8,50
125	2,2	12250	4000 865 411	9,95	9,50
230	2,6	6650	4000 865 412	22,95	21,95

29,95 € UVP  
**27,95**  
4000 865 413

NEU

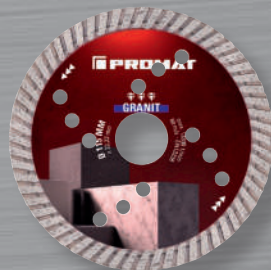

**PROMAT**

### Diamanttrennscheibe UNIVERSAL GRANIT PRO

Turbosegment für Präzisionsschnitt · gepanzertes Stahlkern · lärmreduziert · geschliffenes Stammblatt · Kühllöcher für optimalen Hitzeabtransport · geeignet für Granit und Naturstein und Baumaterialien · trocken und nass einsetzbar

Segmenthöhe: 10 mm

Ø [mm]	Segmentstärke [mm]	Bohrung [mm]	max. Drehzahl [min <sup>-1</sup> ]	Art.-Nr.	UVP	EUR
115	2,2	22,23	13300	4000 865 413	29,95	27,95
125	2,2	22,23	12250	4000 865 414	34,95	32,95
230	2,8	22,23	6650	4000 865 415	68,95	65,95
350	3,2	25,4	5500	4000 865 417	169,-	159,-

28,95 € UVP  
**27,95**  
4000 865 418

NEU



**PROMAT**

### Diamanttrennscheibe FLIESEN PRO X

extrem präziser Schnitt · gepanzertes Kern · optimiert für Akkugeräte · geeignet für Fliesen und Feinsteinzeug bis 2 cm · trocken und nass einsetzbar

Segmenthöhe: 10 mm · Segmentstärke: 1,4 mm · Bohrung: 22,23 mm



Ø [mm]	max. Drehzahl [min <sup>-1</sup> ]	Art.-Nr.	UVP	EUR
115	13300	4000 865 418	28,95	27,95
125	12250	4000 865 419	33,95	31,95

28,95 € UVP  
**27,95**  
4000 865 420

NEU



**PROMAT**

### Diamanttrennscheibe FLIESEN PRO T

für schnellen und sauberen Schnitt · extrem präziser Schnitt · geeignet für Fliesen und Feinsteinzeug bis 2 cm, Marmor, Schiefer, Granit und Naturstein · trocken und nass einsetzbar

Segmenthöhe: 7 mm · Segmentstärke: 1,6 mm · Bohrung: 22,23 mm



Ø [mm]	max. Drehzahl [min <sup>-1</sup> ]	Art.-Nr.	UVP	EUR
115	13300	4000 865 420	28,95	27,95
125	12250	4000 865 421	33,95	31,95

34,95 € UVP  
**32,95**  
4000 865 437

NEU



**PROMAT**

### Diamantschleiftopf UNIVERSAL

dynamisch ausgewuchtet · geeignet zum Schleifen von Fliesenkleber, Estrich, Beton, Putz

Ausführung: 2-reihig · Segmenthöhe: 5 mm · Bohrung: 22,23 mm



Ø [mm]	Segmentbreite [mm]	Drehzahl [U/min]	Art.-Nr.	UVP	EUR
115	7,5	13300	4000 865 437	34,95	32,95
125	7,5	12250	4000 865 438	39,95	37,95
180	7,8	8500	4000 865 439	88,95	85,95

das rundum sorglos Set

135,- € UVP

**129,-**  
4000 865 461

NEU

**PROMAT**

### Diamant-Fliesenbohrer SET SANITÄR

trocken · mit M14 Aufnahme · passend für alle Winkelschleifer · selbstkühlend und selbstschärfend · geeignet für Fliesen jeder Stärke, Feinsteinzeug, Mosaik, Granit und Naturstein

Lieferumfang: 2 x 6 mm / 1 x 8 mm / 1 x 10 mm / 1 x 14 mm

Länge: 63,5 mm · Segmentlänge: 15 mm · Segmentbreite: 0,5 mm · Segmenthöhe: 15 mm · Inhalt: 5-teilig · max. Drehzahl: 11500 min<sup>-1</sup>



1,05 € UVP  
**0,85**<sup>1)</sup>  
4000 841 242



**PROMAT**

### Trennscheibe

hohe Standzeit · kühler Schnitt · zur Bearbeitung von rostfreien Stählen, Blechen und dünnwandigen Profilen · **Bohrung 22,23 mm Ø**

Weitere Abmessungen verfügbar

Ø: 125 mm · Scheibenstärke: 1 mm · max. Drehzahl: 12200 min<sup>-1</sup> · gerade  
VE = 25

<sup>1)</sup> Preis per St.

INOX	Stahl	Guss	Alu	Stein	Kunststoff	Holz	Lack
●	●						

3,05 € UVPV  
**2,90**<sup>1)</sup>  
4000 841 256



### Trennscheibe SG STEELOX

zur Bearbeitung von Edelstahl (INOX), Stahl, Blechen, Profilen und Vollmaterial · hohe Trennleistung und höchste Standzeit · **Bohrung 22,23 mm Ø**

Ø: 125 mm · Scheibenstärke: 1 mm · max. Drehzahl: 12200 min<sup>-1</sup> · gerade  
VE = 25

<sup>1)</sup> Preis per St.

INOX	Stahl	Guss	Alu	Stein	Kunststoff	Holz	Lack
●	●						

1,- € UVP  
**0,80**<sup>1)</sup>  
4000 840 002



**PROMAT**

### Trennscheibe

universell einsetzbar · für allgemeine Metallarbeiten an Stahl und Guss · **Bohrung 22,23 mm Ø**

Weitere Abmessungen verfügbar

gerade

VE = 25

INOX	Stahl	Guss	Alu	Stein	Kunststoff	Holz	Lack
●	●	○					

Ø [mm]	Scheibenstärke [mm]	max. Drehzahl [min <sup>-1</sup> ]	Art.-Nr.	UVP	EUR
125	1	12200	4000 840 002	1,-	0,80 <sup>1)</sup>
230	1,9	6600	4000 840 004	2,05	1,75 <sup>1)</sup>

<sup>1)</sup> Preis per St.

**PROMAT**

"flach"

### Fächerscheibe

Zirkonkorund · besonders hohe Zerspanungsleistung und extreme Standzeit · zur Bearbeitung von Schweißnähten, Entgraten, Flächenglättungen, Entrosten und Gussputzen · **Bohrung 22,23 mm Ø**

Ø: 125 mm · max. Drehzahl: 12200 min<sup>-1</sup> · konisch  
VE = 10



2,80 € UVP  
**2,35**<sup>1)</sup>  
4000 841 516

INOX	Stahl	Guss	Alu	Stein	Kunststoff	Holz	Lack
●						●	●

Körnung	Art.-Nr.	UVP	EUR
40	4000 841 516	2,80	2,35 <sup>1)</sup>
60	4000 841 517	2,80	2,35 <sup>1)</sup>

<sup>1)</sup> Preis per St.

**Titelangebot  
für das präzise Schleifen von Kehlnähten**



7,95 € UVPV  
**6,95**<sup>1)</sup>  
4000 840 393



### Schruppscheibe

punktgenaue Bearbeitung jeder Schweißnaht · es wird keine Schruppscheibe benötigt · innovative Neuentwicklung macht Anwendungskompromisse überflüssig · mehrfach gewickelte Schleiffläulen · integrierter Flankenschutz verhindert Werkzeugbeschädigung · hohe Standzeit · Schleiffläche befindet sich nicht auf der flachen Seite, sondern auf der Kante · U-Form ermöglicht die Arbeit auf kleinen Flächen und engsten Ecken

Ø: 125 mm · Scheibenstärke: 10 mm · max.

Drehzahl: max. 80 (m/s) V · Scheibe

VE = 5

INOX	Stahl	Guss	Alu	Stein	Kunststoff	Holz	Lack
●	●	○	●				

Körnung	Art.-Nr.	UVPV	EUR
40	4000 840 393	7,95	6,95 <sup>1)</sup>
60	4000 840 394	7,95	6,95 <sup>1)</sup>
80	4000 840 395	7,95	6,95 <sup>1)</sup>

<sup>1)</sup> Preis per St.

4,80 € UVPV  
**4,25<sup>1)</sup>**  
 4000 840 319



**LUKAS**



### Fächerscheibe SLTT ZK

Zirkonkorund · für den universellen Einsatz auf  
 Edelstahl (INOX), Stahl und Aluminium · **Bohrung**  
 22,23 mm Ø

Körnung: 40 · flach  
 VE = 10

INOX	Stahl	Guss	Alu	Stein	Kunststoff	Holz	Lack
●	●	○	○	○	○	○	○

Ø [mm]	max. Drehzahl [min <sup>-1</sup> ]	Art.-Nr.	UVPV	EUR
115	13300	4000 840 319	4,80	4,25 <sup>1)</sup>
125	12200	4000 840 321	5,50	4,95 <sup>1)</sup>

<sup>1)</sup> Preis per St.

**PFERD**

### Fächerscheibe POLIFAN Z SGP CURVE STEELOX

Zirkonkorund · speziell für die Kehlnahtbearbeitung, Schweißnahtbearbeitung,  
 Anfasen und Entgraten von Edelstahl (INOX) und Stahl geeignet · hohe Abtrags-  
 leistung · **Bohrung 22,23 mm Ø**

**Ausführung M:** Kehlnahtradien > 5 mm, Breite am Radius: 11 mm  
**Ausführung L:** Kehlnahtradien > 8 mm, Breite am Radius: 14 mm

Ø: 125 mm · Körnung: 40 · max. Drehzahl:  
 12200 min<sup>-1</sup> · CURVE  
 VE = 10



9,75 € UVPV  
**8,95<sup>1)</sup>**  
 4000 842 896

INOX	Stahl	Guss	Alu	Stein	Kunststoff	Holz	Lack
●	●	○	○	○	○	○	○

Ausführung	Art.-Nr.	UVPV	EUR
M	4000 842 896	9,75	8,95 <sup>1)</sup>
L	4000 842 895	10,25	9,25 <sup>1)</sup>

<sup>1)</sup> Preis per St.

gründlich reinigen

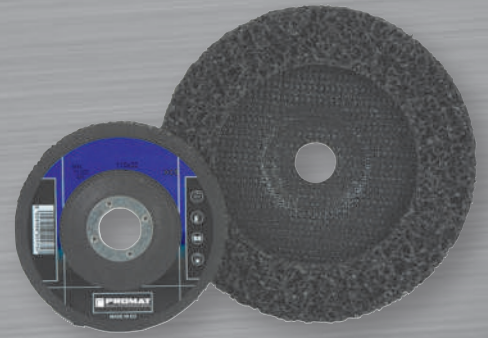

8,95 € UVP  
**7,50**  
 4000 841 844

**PROMAT**

### Grobreinigungsscheibe

sehr gut geeignet zur Rost- und Lackentfernung ·  
 Reinigen von Schweißnähten · Entfernen von  
 Klebern und Unterbodenschutz u.v.m. · **Bohrung**  
 22,23 mm Ø

Ø: 125 mm · max. Drehzahl: 9800 min<sup>-1</sup>

INOX	Stahl	Guss	Alu	Stein	Kunststoff	Holz	Lack
●	●	○	○	○	○	○	○

**PROMAT**

### Schleifvliesrolle

hochflexibles Universalschleifvlies · trocken und  
 nass verwendbar · **Rolle à 10 m**

Breite: 100 mm

41,95 € UVP  
**32,95**  
 4000 844 240



INOX	Stahl	Guss	Alu	Stein	Kunststoff	Holz	Lack
●	●	○	○	○	○	○	○

Sorte	Art.-Nr.	UVP	EUR
medium	4000 844 240	41,95	32,95
fine	4000 844 241	41,95	32,95
very fine	4000 844 246	41,95	32,95

## PROMAT

### Spiralbohrersatz

**DIN 338 · profilgeschliffen** · mit Zylinderschaft · rechtsschneidend · für alle normalen Bohrarbeiten

**HSS:** für Stahl, Guss, NE-Metalle

**HSS-Co:** für rost- und hitzebeständige Stähle

in schlag- und bruchfester Kunststoffkassette

Art.-Nr. 4000 861 961, 4000 861 942,  
4000 861 965 mit Kernlochmaßen 3,3 / 4,2 / 6,8 / 10,2 mm

Industriequalität

steigend um: 0,5 mm

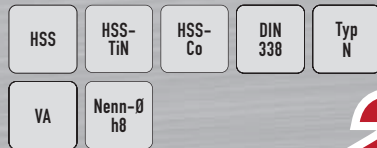

47,95 € UVP  
**23,95**  
4000 861 960



HSS

HSS-TiN

HSS-Co

Nenn-Ø [mm]	Inhalt	Art.-Nr.	UVP	EUR
<b>HSS Typ N</b>				
1-10	19 teilig	4000 861 960	47,95	23,95
1-10,5	24 teilig	4000 861 961	70,95	35,95
1-13	25 teilig	4000 861 962	94,95	48,95
<b>HSS TiN Typ N</b>				
1-10	19 teilig	4000 861 972	65,95	34,95
1-10,5	24 teilig	4000 861 942	83,95	44,95
1-13	25 teilig	4000 861 944	135,-	71,95
<b>HSS-Co Typ VA</b>				
1-10	19 teilig	4000 861 963	70,95	36,95
1-10,5	24 teilig	4000 861 965	94,95	49,95
1-13	25 teilig	4000 861 970	145,-	79,95

## PROMAT

### Spiralbohrersatz

**DIN 338 · Typ UNI** · mit Zylinderschaft · rechtsschneidend · zum universellen Einsatz

in schlag- und bruchfester Kunststoffkassette

steigend um: 0,5 mm



**NEU**

105,- € UVP  
**83,95**  
4000 861 997



4000 861 997

Nenn-Ø [mm]	Inhalt	Art.-Nr.	UVP	EUR
<b>HSS-Co</b>				
1-10	19-teilig	4000 861 997	105,-	83,95
1-13	25-teilig	4000 861 998	219,-	175,-
<b>HSS-Co TiN</b>				
1-10	19-teilig	4000 861 999	209,-	165,-
1-13	25-teilig	4000 862 000	379,-	299,-

## PROMAT

### extrem stabiler Tieflochbohrer

### Spiralbohrersatz

**HSS-Co5 · fasennitriert (ab Ø 3 mm) · DIN 338 · Typ TFL** · Spitzenwinkel 130 ° · **profilgeschliffen mit Kreuzanschliff ab Ø 2 mm** · mit Zylinderschaft · rechtsschneidend · sehr hohe thermische Belastbarkeit · durch spezielle Nutausbildung bei schlechter Spanabfuhr bzw. für größere Bohrtiefen geeignet **bis 8xD** · zum Bohren von rostfreien Stählen, legierte und unlegierte Stähle (Bau-/ Automaten-/Vergütungs-/Einsatz-/Nitrier-/Werkzeug-/Schnellarbeits- und Federstähle) bis 1300 N/mm<sup>2</sup>, Gusseisen, Kupfer, Messing, Aluminium und Kunststoff

in schlag- und bruchfester Kunststoffkassette

steigend um: 0,5 mm



115,- € UVP  
**79,95**  
4000 863 070



4000 863 070



4000 863 071

Nenn-Ø [mm]	Inhalt	Art.-Nr.	UVP	EUR
<b>HSS-Co5 fasennitriert</b>				
1-10	19 teilig	4000 863 070	115,-	79,95
1-13	25 teilig	4000 863 071	239,-	169,-

## PROMAT

### mit 3 Schneiden

### Spiralbohrersatz

**HSS-Co5 · DIN 338 · Typ N** · profilgeschliffen · mit Zylinderschaft · **3 Schneiden** · rechtsschneidend · mit Kreuzanschliff · für alle normalen Bohrarbeiten in Baustählen, unlegierte und legierte Stähle bis 850 N/mm<sup>2</sup>, Gusswerkstoffe, Alu-Knetlegierung, Alu-Gusslegierung

#### Vorteile:

- besonders exakte Bohrungen ähnlich Reibniveau (maschinenabhängig) von bis zu IT9
- deutlich höhere Vorschübe von bis zu 60% möglich
- kein Abrutschen des Bohrers durch besondere Spitzengeometrie
- kein Verhaken beim Bohren in vorhandene Bohrlöcher
- geringerer Verschleiß durch Verteilung der Arbeit von 2 auf 3 Schneiden

in schlag- und bruchfester Kunststoffkassette

steigend um: 0,5 mm



149,- € UVP  
**94,95**  
4000 863 650



4000 863 650

Nenn-Ø [mm]	Inhalt	Art.-Nr.	UVP	EUR
<b>HSS-Co5</b>				
1-10	19-teilig	4000 863 650	149,-	94,95
1-13	25-teilig	4000 863 651	305,-	189,-



**Spiralbohrersatz**

HSS · TiN-Kopfbeschichtet · DIN 338 · Typ N · Spitzenwinkel 118° · profilgeschliffen · mit Kreuzanschliff ab Ø 2mm · mit Zylinderschaft · rechtsschneidend · für Stahl bis 1000 N/mm², Messing und Kunststoff

in schlag- und bruchfester Kunststoffkassette

steigend um: 0,5 mm

Nenn-Ø [mm]	Inhalt	Art.-Nr.	UVPV	EUR
<b>HSS TiN-Kopfbeschichtet</b>				
1-10	19-teilig	8000 423 830	78,95	46,95
1-13	25-teilig	8000 423 832	149,-	88,95

78,95 € UVPV  
**46,95**  
8000 423 830



8000 423 830

HSS-TiN	DIN 338	Typ N	Nenn-Ø h8
---------	---------	-------	-----------



spiralisiert

**Kegelsenker**

HSS-Co · TiAlN-beschichtet · DIN 335 C · 3 ungleiche konvexe Schneiden · spiralgenutet · Senkwinkel 90° · Zylinderschaft · rechtsschneidend · zur Bearbeitung von Stahl, rost- und hitzebeständigen Stählen, Aluminium, Messing und Kunststoffen

**Vorteile:**

- runde, exakte und ratterfreie Senkung
- 60 % geringere Vorschubkraft
- 50 % geringere Radialkraft
- Einsatz in nahezu allen Materialien
- extrem hohe Standzeiten aufgrund spiralisierter Schneiden/HSS-Co Stahl und TiAlN-Beschichtung möglich

29,95 € UVP  
**19,95**  
4000 865 290

HSS-Co TiAlN	DIN 335-C	90°
--------------	-----------	-----



Nenn-Ø [mm]	Schaft-Ø [mm]	Gesamt-L. [mm]	Stahl < 800 N f [mm/U]	Art.-Nr.	UVP	EUR
<b>TiAlN-beschichtet</b>						
6,3	5	45	0,095	4000 865 290	29,95	19,95
8,3	6	50	0,105	4000 865 291	32,95	22,95
10,4	6	50	0,115	4000 865 292	36,95	24,95
12,4	8	56	0,120	4000 865 293	37,95	24,95
16,5	10	60	0,135	4000 865 294	45,95	29,95
20,5	10	63	0,150	4000 865 295	62,95	41,95
25	10	67	0,160	4000 865 296	96,95	63,95



**Querlochsensersatz**

HSS-Co · Senkwinkel 90° · mit Zylinderschaft · zum leichten und ratterfreien Entgraten von Bohrungen · schälender Schnitt durch eine günstige Schneidengeometrie · die Späne werden durch die schräge Bohrung in Schafrichtung abgeführt und können daher die Senkung nicht beschädigen · besonders geeignet für weiche langspannende Werkstoffe

in schlag- und bruchfester Kunststoffkassette

Inhalt: 4 teilig · Senkbereich: 2-5/5-10/10-15/15-20 mm

HSS-Co	90°
--------	-----

88,95 € UVP  
**61,95**  
4000 865 500



spiralisiert

**Kegelsenkersatz**

HSS-Co · TiAlN-beschichtet · DIN 335 C · 3 ungleiche konvexe Schneiden · spiralgenutet · Senkwinkel 90° · rechtsschneidend · zur Bearbeitung von Stahl, rost- und hitzebeständigen Stählen, Aluminium, Messing und Kunststoff

**Vorteile:**

- runde, exakte und ratterfreie Senkung
- 60 % geringere Vorschubkraft
- 50 % geringere Radialkraft
- Einsatz in nahezu allen Materialien
- extrem hohe Standzeiten aufgrund spiralisierter Schneiden/HSS-Co Stahl und TiAlN-Beschichtung möglich

245,- € UVP  
**165,-**  
4000 865 298



4000 865 298

in schlag- und bruchfester Kunststoffkassette

HSS-Co TiAlN	DIN 335-C	90°
--------------	-----------	-----

Inhalt	Ø [mm]	Art.-Nr.	UVP	EUR
<b>TiAlN-beschichtet</b>				
6-teilig	6,3/ 8,3/10,4/ 12,4/ 16,5/ 20,5	4000 865 298	245,-	165,-
5-teilig	6,3/10,4/16,5/20,5/25	4000 865 299	259,-	175,-



mit 4 Schneiden

**Kegelsenkersatz ULTIMATECUT 4S**

DIN 335 C · 4 Schneiden · Senkwinkel 90° · Schaft mit 3 Spannflächen ab Nenn-Ø 8,3mm · rechtsschneidend · zur Bearbeitung von Stahl < 1100 N/mm², Edelstahl V2A, Aluminium und Kunststoffe

**Vorteile:**

- beste Performance im stationären + manuellen Bereich
- deutlich weniger Vorschubkraft erforderlich
- bis zu 3x mehr Senkungen möglich
- bis 50% schnelleres Senken
- extrem ruhiger Lauf
- optimales Senkbild ohne Rattermarken

219,- € UVPV  
**129,-**  
4000 605 559



in schlag- und bruchfester Kunststoffkassette

HSS	HSS-RUaTEC	HSS-Co	HSS-Co RUaTEC	DIN 335-C	90°
-----	------------	--------	---------------	-----------	-----

Inhalt	Ø [mm]	Art.-Nr.	UVPV	EUR
<b>HSS</b>				
5-teilig	6,3 / 10,4 / 16,5 / 20,5 / 25	4000 605 559	219,-	129,-
6-teilig	6,3 / 8,3 / 10,4 / 12,4 / 16,5 / 20,5	4000 605 560	219,-	129,-
<b>HSS-Co5</b>				
5-teilig	6,3 / 10,4 / 16,5 / 20,5 / 25,0	4000 605 561	269,-	159,-
6-teilig	6,3 / 8,3 / 10,4 / 12,4 / 16,5 / 20,5	4000 605 562	269,-	159,-
<b>HSS RUaTEC</b>				
5-teilig	6,3 / 10,4 / 16,5 / 20,5 / 25,0	4000 605 563	309,-	185,-
6-teilig	6,3 / 8,3 / 10,4 / 12,4 / 16,5 / 20,5	4000 605 564	309,-	185,-
<b>HSS-Co5 RUaTEC</b>				
5-teilig	6,3 / 10,4 / 16,5 / 20,5 / 25,0	4000 605 565	379,-	225,-
6-teilig	6,3 / 8,3 / 10,4 / 12,4 / 16,5 / 20,5	4000 605 566	379,-	225,-

## PROMAT

### Gewinde-Komplett-Set

**Profi 3 in 1 Multibox** mit Spiralbohrern, Kegel- und Entgratsenker und Maschinengewindebohrern zur optimalen Metallbearbeitung

#### Inhalt:

5 Stück Maschinengewindebohrer, HSS-Co, Form B, M4, M5, M6, M8, M10  
2 Stück Kegel- und Entgratsenker, HSS, 12,4/ 20,5 mm  
5 Stück Spiralbohrer, HSS, 3,3/ 4,2/ 5,0/ 6,8/ 8,5 mm

#### Inhalt: 12 teilig



61,95 € UVP  
**44,95**  
4000 806 019

### 3 in 1 Multibox



## PROMAT

### Maschinengewindebohrersatz M3 - M12

#### bestehend aus:

je 1 Stück MGB, HSS-Co, DIN 371 M3/ M4/ M5/ M6/ M8/ M10  
DIN 376 M12  
je 1 Stück Spibo Ø 2,5/ 3,3/ 4,2/ 5,0/ 6,8/ 8,5/ 10,2 mm

#### in schlag- und bruchfester Kunststoffkassette

#### Inhalt: 14 teilig

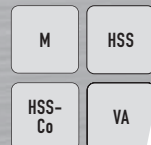

115,- € UVP  
**71,95**  
4000 867 536



## PROMAT

### universell einsetzbar

### Maschinengewindebohrersatz

#### M3-M12

HSS-Co · Typ UNIVERSAL · vaporisiert · Grünring · Flanken hinterschleifen · metrisches ISO-Gewinde · DIN 13 Blatt 1 · Toleranzfeld ISO2 (6H) · für Stahl, rostfreie Stähle, Sphäroguss und NE-Metalle

#### bestehend aus:

je 1 Stück MGB DIN 371 M3/ M4/ M5/ M6/ M8/ M10  
DIN 376 M12

#### in schlag- und bruchfester Kunststoffkassette

#### Inhalt: 7 teilig



119,- € UVP  
**83,95**  
4000 867 745



4000 867 745



4000 867 747

Ausführung	Art.-Nr.	UVP	EUR
Form B - für Durchgangsgewinde	4000 867 745	119,-	83,95
Form C 40° RSP für Sacklochgewinde	4000 867 747	119,-	83,95

Ausführung	Ausführung Spiralbohrer	Art.-Nr.	UVP	EUR
Form B - für Durchgangsgewinde	DIN 338, HSS	4000 867 536	115,-	71,95
Form B - für Durchgangsgewinde - VA	DIN 338, HSS-Co	4000 867 537	189,-	119,-
Form C 35° RSP für Sacklochgewinde	DIN 338, HSS	4000 867 538	129,-	80,95
Form C 35° RSP für Sacklochgewinde - VA	DIN 338, HSS-Co	4000 867 539	205,-	125,-

57,95 € UVP  
**33,95**  
4000 867 525



## PROMAT

### Gewindebohrersatz

HSS · DIN 352 · metrisches ISO-Gewinde

#### bestehend aus:

je 1 Einschnittgewindebohrer M3, M4, M5, M6, M8, M10 und M12  
je 1 Kernlochspiralbohrer Ø 2,5/ 3,3/ 4,2/ 5,0/ 6,8/ 8,5/ 10,2 mm  
1 verstellbares Windeisen Größe 1 1/2

#### in Metallkassette

#### Inhalt: 15 teilig · Gewinde-Nenn-Ø: M3-M12

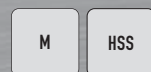

## PROMAT

### Metallbearbeitungssatz

#### HSS · M3 - M12

**Starter-Kit** zum Bohren, Senken und Entgraten sowie zum Schneiden von Innen- und Außengewinden

#### bestehend aus:

je 1 Stück Einschnittgewindebohrer M3, M4, M5, M6, M8, M10, M12  
je 1 Stück Schneideisen M3, M4, M5, M6, M8, M10, M12  
1 Stück Schneideisenhalter 25 x 9  
1 Stück verstellbares Windeisen Gr. 1 1/2  
je 1 Stück Kernlochspiralbohrer DIN 338 HSS-G Ø 2,5/ 3,3/ 4,2/ 5,0/ 6,8/ 8,5/ 10,2 mm  
je 1 Stück Kegelsenker 90° Ø 6,3/ 8,3/ 10,4/ 12,4/ 16,5/ 20,5 mm  
je 1 Stück Stufenbohrer Ø 4-12/ 4-20/ 6-30 mm  
je 1 Stück Gewindelehre  
inkl. Handbücher "Gewindeschneiden & Bohren und Senken"

#### in schlag- und bruchfestem Kunststoffkoffer

#### Vorteile Kunststoffkoffer siehe QR-Code

#### Inhalt: 33-teilig

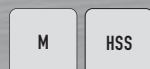

### Starter-Kit Metall



145,- € UVP  
**109,-**  
4000 806 023

**PROMAT****Gewindeschneidzeugsatz**  
HSS · M3 - M12**bestehend aus:**

je 1 Stück Handgewindebohrer DIN 352 M3, M4, M5, M6, M8, M10, M12  
 je 1 Stück Schneideisen DIN EN 22568 M3, M4, M5, M6, M8, M10, M12  
 je 1 Stück Führung DIN EN 22568 M3, M4, M5, M6, M8, M10, M12  
 je 1 Stück Schneideisenhalter 20 x 5, 20 x 7, 25 x 9, 30 x 11, 38 x 14  
 je 1 Stück verstellbares Windeisen Gr. 1 + 2  
 je 1 Stück Kernlochspiralbohrer DIN 338 HSS-G 2,5/ 3,3/ 4,2/ 5,0/ 6,8/ 8,5/ 10,2 mm  
 je 1 Stück Werkzeughalter, Schraubendreher, Gewindelehre  
 inklusive Handbuch Gewindeschneiden

in schlag- und bruchfestem Kunststoffkoffer

Vorteile Kunststoffkoffer siehe QR-Code

Inhalt: 52-teilig

M

HSS



mit Schneideisenführungen



155,- € UVP  
**119,-**  
 4000 806 022

**PROMAT****Gewindeschneidzeugsatz**  
HSS · M3-M12**bestehend aus:**

je 1 Satz Handgewindebohrer 3tlg.  
 DIN 352 M3, M4, M5, M6, M8, M10, M12  
 je 1 Stück Schneideisen DIN 22568 M3, M4, M5, M6, M8, M10, M12  
 je 1 Stück Schneideisenhalter 20 x 5, 20 x 7, 25 x 9, 30 x 11, 38 x 14  
 je 1 Stück verstellbares Windeisen Gr. 1 + 2  
 je 1 Stück Schraubendreher, Gewindelehre  
 je 1 Stück Kernlochspiralbohrer Ø 2,5/ 3,3/ 4,2/ 5,0/ 6,8/ 8,5/ 10,2 mm

in schlag- und bruchfestem Kunststoffkoffer

Vorteile Kunststoffkoffer siehe QR-Code

Inhalt: 44 teilig

M

HSS



neu im Kunststoffkoffer

145,- € UVP  
**109,-**  
 4000 867 548

**PROMAT****Gewindeschneidzeugsatz**  
HSS · M3-M20**bestehend aus:**

je 1 Satz Handgewindebohrer 3tlg. DIN 352 M3, M4, M5, M6, M8, M10, M12, M14, M16, M18, M20  
 je 1 Stück Schneideisen EN 22568 M3, M4, M5, M6, M8, M10, M12, M14, M16, M18, M20  
 je 1 Stück Schneideisenhalter 20 x 5, 20 x 7, 25 x 9, 30 x 11, 38 x 14, 45 x 18  
 je 1 Stück verstellbares Windeisen Gr. 1 + 3  
 je 1 Stück Schraubendreher, Gewindelehre

in schlag- und bruchfestem Kunststoffkoffer

Vorteile Kunststoffkoffer siehe QR-Code

Inhalt: 54 teilig

M

HSS



neu im Kunststoffkoffer

339,- € UVP  
**269,-**  
 4000 867 579

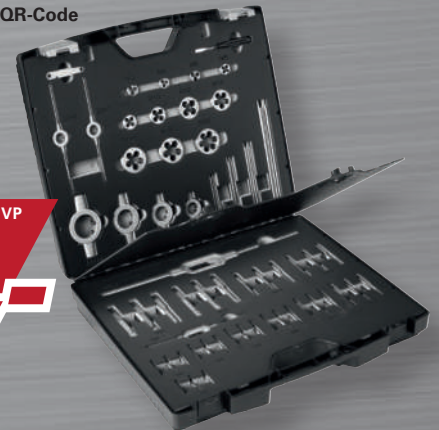
**PROMAT****Maschinengewindebohrersatz DUO**  
HSS-Co · M3 - M12

kombiniert Durchgangs- und Sacklöcher in einem Set · inkl. Kernlochmaße zum Gewindeschneiden

**bestehend aus:**

je 1 Stück MGB, Form B, DIN 371 M3/ M4/ M5/ M6/ M8/ M10  
 DIN 376 M12  
 je 1 Stück MGB, Form C, 35° RSP, DIN 371 M3/ M4/ M5/ M6/ M8/ M10  
 DIN 376 M12  
 je 1 Stück Spiralbohrer DIN 338, Ø 2,5/ 3,3/ 4,2/ 5,0/ 6,8/ 8,5/ 10,2 mm

in schlag- und bruchfester Kunststoffkassette

Ausführung: Form B - für Durchgangsgewinde,  
Form C 35° RSP für Sacklochgewinde  
Inhalt: 21-teilig

M

HSS-Co

205,- € UVP  
**149,-**  
 4000 867 670

**PROMAT****Gewindereparatursortiment**

zur Reparatur, Instandsetzung und Verstärkung von Gewinden

**Lieferumfang:**

je 1 St. HSS-G Gewindebohrer M5, M6, M8, M10, M12  
 je 1 St. HSS-G Spiralbohrer Ø 5,2 mm, 6,3 mm, 8,3 mm, 10,4 mm, 12,4 mm  
 je 1 St. Handeinbauwerkzeug und Zapfenbrecher Gr. 8, 9, 11, 13, 15  
 25 St. Gewindeeinsätze M5 - M10, Länge 1,5xD, nach DIN 8140,  
 frei durchlaufend aus rostfreiem Stahl  
 10 St. Gewindeeinsätze M12, Länge 1,5xD, nach DIN 8140,  
 frei durchlaufend aus rostfreiem Stahl

in bruch- und schlagfestem Kunststoffkoffer

Abmessung: M5-M12 · Satzgröße: 1,5xD  
Inhalt: 130-teilig

M

159,- € UVP  
**109,-**  
 4000 867 715



**VÖLKEL**  
THREADING SOLUTIONS

mit 1/4 Zoll 6KT-Schaft

**Maschinengewindebohrer-Bit-Satz****M3-M12 HexDRIVE****HSS-Co** · mit **6,3 mm** (1/4")-Sechskantschaft · **metrisches ISO-Gewinde** ·für gut zerspanbare Werkstoffe bis 900 N/mm<sup>2</sup> ·

unlegierte und niedriglegierte Stähle

**Inhalt:**

je 1 Stück MGB DIN 371 M3/ M4/ M5/ M6/ M8/ M10

DIN 376 M12

**Lieferung in Kunststoffkassette****Inhalt: 7-teilig**

M	HSS-Co	1/4"	6,3 mm
---	--------	------	--------



75,95 € UVPV  
**59,95**  
4000 867 730

Ausführung	Art.-Nr.	UVPV	EUR
Form B - für Durchgangsloch	4000 867 730	75,95	59,95
Form C 15° RSP - für Sacklochgewinde	4000 867 731	85,95	67,95

**PROMAT****Entgratfräser**

VHM · Universal-Feinstkorn · mit Zylinderschaft nach DIN 6535 HB · zum Anfasen und Entgraten

VHM TiAlN	60°	90°	120°	Z 4-6	DIN 6535-HB
-----------	-----	-----	------	-------	-------------

15,95 € UVP  
**13,50**  
4000 866 601

TiAlN-beschichtet	P	M	K	N	S	H	O
●	○	●	●	●			

Nenn-Ø [mm]	Gesamt-L. [mm]	Schaft-Ø [mm]	Schneidenanzahl	Art.-Nr.	UVP	EUR
<b>60° TiAlN-beschichtet</b>						
4	54	4	4	4000 866 601	15,95	13,50
6	57	6	4	4000 866 603	18,95	15,95
8	63	8	5	4000 866 605	23,95	19,95
10	72	10	6	4000 866 607	32,95	27,95
12	83	12	6	4000 866 609	47,95	39,95
<b>90° TiAlN-beschichtet</b>						
4	54	4	4	4000 866 635	15,95	13,50
6	57	6	4	4000 866 636	18,95	15,95
8	63	8	5	4000 866 637	23,95	19,95
10	72	10	6	4000 866 638	32,95	27,95
12	83	12	6	4000 866 639	47,95	39,95
<b>120° TiAlN-beschichtet</b>						
4	54	4	4	4000 866 743	15,95	13,50
6	57	6	4	4000 866 745	18,95	15,95
8	63	8	5	4000 866 747	23,95	19,95
10	72	10	6	4000 866 749	32,95	27,95
12	83	12	6	4000 866 751	47,95	39,95

**PROMAT****Fasenfräser TCGX**45° · **vernickelte Ausführung**

1. Wahl für die Bearbeitung mit Handbohrmaschinen · gute Führung durch gegenüberliegende Gleitplatte

**Inhalt:**

1 Stück Fasenfräser TCGX Ø 25 mm (Art.-Nr.: 4000 858 036)

5 Stück Wendeplatte TCGX 163504 (Art.-Nr.: 4000 858 039)

Lieferung inkl. Klemmschraube, ohne Schraubendreher (Größe T15)

Nenn-Ø: 25 mm · Schaft-Ø: 12 mm · Gesamtlänge: 78 mm · kleiner Ø: 5 mm · Schneidenanzahl: 1 · Inhalt: 6-teilig · Ausführung: mit 5x WSP TCGX 163504 PMK40

339,- € UVP  
**265,-**  
4000 858 038

**PROMAT****HPC-universell einsetzbar****Schaftfräser**VHM · Universal-Feinstkorn · **DIN 6527 L** · Typ **N/HPC** · lang · **45° Schutzfase** · Zentrumschnitt · mit Zylinderschaft nach DIN 6535 HB · **ungleiche Steigung** · rechtsschneidend · **Halsfreischnitt** · für vibrationsarme Bearbeitung, zum Schruppen und Schlichten geeignet · durch neu entwickelte Geometrie und Beschichtung universell einsetzbar zum Fräsen in Stahl, Stahlguss, Grauguss, Temperguss, Cr-Ni-Stählen, NE-Metallen, Aluminium mit Siliciumanteil und abrasiven Werkstoffen**Schneidenanzahl: 4**

VHM TiAlN	DIN 6527L	Typ N	Nenn-Ø h10	20,95 € UVP
Z 4	45°	35/38°	DIN 6535-HB	<b>16,25</b>
Schaft Ø h6	HPC	4000 866 521		

TiAlN-beschichtet	P	M	K	N	S	H	O
●	●	●	●	●	●	●	●

Nenn-Ø [mm]	Schnei- den-L. [mm]	Ge- samt-L. [mm]	Ein- satz-L. [mm]	Schaft- Ø [mm]	Frei- schneid- [mm]	Schutz- fase [mm]	Art.-Nr.	UVP	EUR
<b>TiAlN-beschichtet</b>									
3	8	57	14	6	2,9	0,07	4000 866 521	20,95	16,25
4	11	57	18	6	3,8	0,07	4000 866 522	20,95	16,25
5	13	57	19	6	4,8	0,12	4000 866 523	20,95	16,25
6	13	57	20	6	5,8	0,12	4000 866 524	20,95	16,25
8	19	63	25	8	7,7	0,12	4000 866 525	27,95	21,95
10	22	72	30	10	9,5	0,2	4000 866 526	33,95	26,95
12	26	83	35	12	11,5	0,2	4000 866 527	47,95	37,95
14	26	83	35	14	13,5	0,2	4000 866 531	70,95	55,95
16	32	92	40	16	15,5	0,2	4000 866 528	68,95	54,95
18	32	100	50	18	17,5	0,2	4000 866 533	98,95	77,95
20	38	104	50	20	19,5	0,3	4000 866 529	115,-	88,95

**HPC - universell einsetzbar!**

189,- € UVP  
**145,-**  
4000 866 361

**PROMAT****Schaftfräser**VHM · Universal-Feinstkorn · **DIN 6527 L** · Typ **HPC** · **Vierschneider** · lang · **45° Schutzfase** · Zentrumschnitt · mit Zylinderschaft nach DIN 6535 HB · **ungleiche Steigung** · rechtsschneidend · **Halsfreischnitt** · für vibrationsarme Bearbeitung, zum Schruppen und Schlichten geeignet

Inhalt: je 1 Stück 6,0 - 8,0 - 10,0 - 12,0 - 16,0 mm

**in Kunststoffbox****Inhalt: 5 teilig**

VHM TiAlN	DIN 6527L	Typ N	Nenn-Ø h10	Z 4	45°	35/38°	DIN 6535-HB	Schaft Ø h6	HPC
-----------	-----------	-------	------------	-----	-----	--------	-------------	-------------	-----

TiAlN-beschichtet	P	M	K	N	S	H	O
●	●	●	●	●	●	●	●



**PROMAT**

für INOX-Bearbeitung

**Frässtift**

Hartmetall · mit Normalverzahnung · Typ INOX · Schaft-Ø 6 mm · für den Einsatz in Edelstahl sowie ferritischen, austenitischen und martensitischen Materialien

HM

VA



Zylinderform, ohne Stirnverzahnung

21,95 € UVP

**16,95**

4000 868 053

Verzahnung: Normal, fein · Form ZYA

Ø [mm]	Kopf-L. [mm]	Gesamt-L. [mm]	Art.-Nr.	UVP	EUR
6	16	50	4000 868 053	21,95	16,95
8	20	65	4000 868 054	27,95	22,95
10	20	65	4000 868 055	29,95	24,95
12	25	70	4000 868 056	45,95	37,95



Walzenrundform

24,95 € UVP

**19,50**

4000 868 057

Verzahnung: Normal, fein · Form WRC

Ø [mm]	Kopf-L. [mm]	Gesamt-L. [mm]	Art.-Nr.	UVP	EUR
6	16	50	4000 868 057	24,95	19,50
8	20	65	4000 868 058	29,95	24,95
10	20	65	4000 868 059	33,95	26,95
12	25	70	4000 868 060	52,95	41,95



Rundkegelform

34,95 € UVP

**27,95**

4000 868 061

Verzahnung: Normal, fein · Form KEL

Ø [mm]	Kopf-L. [mm]	Gesamt-L. [mm]	Art.-Nr.	UVP	EUR
8	20	65	4000 868 061	34,95	27,95
10	20	65	4000 868 062	41,95	33,95
12	25	70	4000 868 063	50,95	40,95



Rundbogenform

25,95 € UVP

**20,95**

4000 868 064

Verzahnung: Normal, fein · Form RBF

Ø [mm]	Kopf-L. [mm]	Gesamt-L. [mm]	Art.-Nr.	UVP	EUR
6	18	50	4000 868 064	25,95	20,95
8	18	63	4000 868 065	29,95	24,95
10	20	65	4000 868 066	33,95	26,95
12	25	70	4000 868 067	47,95	37,95



Spitzbogenform

25,95 € UVP

**20,95**

4000 868 068

Verzahnung: Normal, fein · Form SPG

Ø [mm]	Kopf-L. [mm]	Gesamt-L. [mm]	Art.-Nr.	UVP	EUR
6	16	50	4000 868 068	25,95	20,95
8	20	65	4000 868 069	30,95	25,95
10	20	65	4000 868 070	34,95	27,95
12	25	70	4000 868 071	46,95	37,95

**LOC-LINE**DAS ORIGINAL  
Modulares Schlauchsystem

1/4 Zoll-System

**Kühlmittelgelenkschlauchset**

Loc-Line · 6,35 mm (1/4 Zoll) ·

Set und Grundausstattung für die gängigsten Anwendungen



Satzinhalte siehe QR-Code

Art.-Nr. 4000 879 840: Lieferung im Polybeutel

Art.-Nr. 4000 879 841: Lieferung in praktischer Kunststoffbox



21,95 € UVPV

**17,25**

4000 879 840



4000 879 841

Inhalt	Art.-Nr.	UVPV	EUR
8 teilig	4000 879 840	21,95	17,25
29 teilig	4000 879 841	115,-	88,95

**LOC-LINE**DAS ORIGINAL  
Modulares Schlauchsystem

1/2 Zoll-System

**Kühlmittelgelenkschlauchset**

Loc-Line · 12,7 mm (1/2 Zoll) ·

Set und Grundausstattung für die gängigsten Anwendungen



Satzinhalte siehe QR-Code

Art.-Nr. 4000 879 870: Lieferung im Polybeutel

Art.-Nr. 4000 879 871: Lieferung in praktischer Kunststoffbox



24,95 € UVPV

**19,50**

4000 879 870



4000 879 871

Inhalt	Art.-Nr.	UVPV	EUR
8 teilig	4000 879 870	24,95	19,50
30 teilig	4000 879 871	145,-	115,-



**PROMAT**

**Zahnkranzbohrfutter**  
mit Innengewinde · **schlagbohrfest** ·  
durchbohrt · mit Schlüssel

für Rechts- und Linkslauf

Lieferung ohne Sicherungsschraube

Spann-Ø: 1,5-13 mm · Aufnahme: 1/2" - 20 mm

23,95 € UVP  
**19,50**  
4000 832 003



**PROMAT**

**Schnellspannbohrfutter**  
selbstspannend · schlagbohrfest · durchbohrt

für Rechts- und Linkslauf

Lieferung ohne Sicherungsschraube

Spann-Ø: 2-13 mm · Aufnahme: 1/2" - 20 mm

39,95 € UVP  
**31,95**  
4000 832 006

**Metallgehäuse**

52,95 € UVPV  
**42,95**  
4000 832 112



**Schnellspannbohrfutter EXTRA80-RV**  
im Metallgehäuse · mit Radialverriegelung · **schlagbohrfest** · mit Staubschutz ·  
durchbohrt · Spannfasen der Backen aus Hartmetall

für Rechts- und Linkslauf

Lieferung ohne Sicherungsschraube

Spann-Ø: 1,5-13 mm · Aufnahme: 1/2" - 20 mm · Außen-Ø: 42,7 mm

**RÖHM**

**RÖHM**

**leichte Ausführung**

**Schnellspannbohrfutter Supra S**  
selbstspannend · **leichte Ausführung** ·  
für handgeführte Maschinen ·  
mit Kegelaufnahme

für Rechtslauf

Spann-Ø: 3-16 mm ·  
Aufnahme: B 16 ·  
Außen-Ø: 46 mm



105,- € UVPV  
**82,95**  
4000 832 204

215,- € UVPV  
**189,-**  
4000 832 535

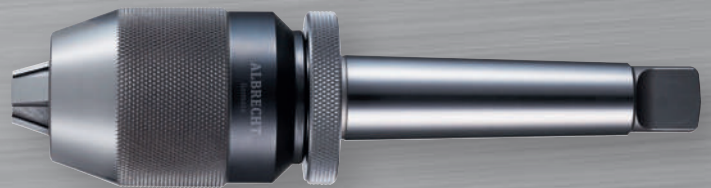

**ALBRECHT**

Präzisions Spannfutter

**Schnellspannbohrfutter SBF-plus**

mit integriertem Morsekegel · selbstspannend · optimale Stabilität und hohe  
Rundlaufgenauigkeit durch kompakte Bauweise · für Rechtslauf

Spann-Ø [mm]	Kegelaufnahme	Außen-Ø [mm]	Art.-Nr.	UVPV	EUR
0,5-6,5	MK2	34	4000 832 535	215,-	189,-
1-13	MK2	50	4000 832 521	219,-	195,-
1-13	MK3	50	4000 832 522	225,-	199,-
1-13	MK4	50	4000 832 523	235,-	209,-
3-16	MK2	56	4000 832 524	249,-	219,-
3-16	MK3	56	4000 832 533	255,-	225,-
3-16	MK4	56	4000 832 534	259,-	229,-

**Industrierausführung**



**PROMAT**

**Schnellspannbohrfutter**  
selbstspannend · **schwere Industrierausführung** für stationäre Maschinen ·  
mit Kegelaufnahme

für Rechtslauf

Spann-Ø: 1-13 mm · Aufnahme: B 16 · Außen-Ø: 46 mm

71,95 € UVP  
**63,95**  
4000 832 053

**magnetisch**

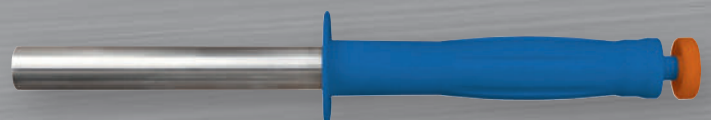

68,95 € UVPV  
**52,95**  
4000 832 992

**Spänesammler**

**magnetisch, mit Schutzschild** · zieht alle magnetischen Materialien an · durch Her-  
ausziehen des Stiftes im Griff fallen die Späne ab · Länge der Magnetfläche 175 mm  
**Gesamtlänge: 390 mm**



799,- € UVPV  
**685,-**  
4000 830 955

**Bohrmaschinenschraubstock BSS**

Einhandbedienung · Backen-Schnellverstellung und Spannen mit nur einem Hebelgriff · Befestigung seitlich und stirnseitig · **beide Backen mit Auflagefläche zum Spannen flacher Werkstücke** · Spannbacken umkehrbar · eine Seite glatt bzw. Längs- und Querprismen · eine Seite gerillt

Backenbreite: 135 mm · Spannweite: 160 mm · Backenhöhe: 40 mm · Nutbreite: 17 mm · L x B x H mm: 587 x 205 x 80,5



119,- € UVP  
**95,95**  
4000 833 541



**Werkstückanschlag**

komplett mit Nutenstein M8 x 14 mm · aus Aluminium  
360° · stufenlos in 5 Achsen verstellbar · vielseitiges Instrument zur Positionierung auf Bearbeitungsmaschinen oder bei Montagearbeiten

Höhe: 150 mm · Anschlaglänge: 190 mm · Fuß-Ø: 39 mm

**Messkeil**

zum schnellen Messen und Kontrollieren von Spaltmaßen, Nuten, Abständen usw.

Messbereich: 0,5-15 mm · Material: Stahl · Ablesung: 0,1 mm

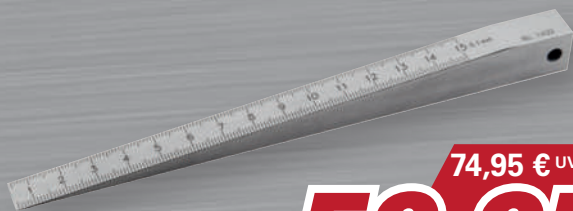

74,95 € UVPV  
**59,95**  
4000 858 852



**Messzeugsatz**

- Inhalt:
- 1 Taschenmessschieber DUO FIX 150 mm · Skala und Nonius mattverchromt
  - 1 Bügelmessschraube 0-25 mm Messbereich · Ablesung 0,01 mm · Hartmetallmessflächen
  - 1 biegsamer Maßstab **rostfrei** 200 mm · Teilung mm/mm
  - 1 Haarlineal DIN 874/00 · 100 mm
  - 1 Reißnadel 180 mm · Hartmetall bestückt
  - 1 Haarwinkel DIN 875/00 · 100 x 70 mm
  - 1 Radienschablone 1-7 mm
  - 1 Gewindeschablone Steigungen 0,4-7,0 / 4-62

Inhalt: 8 teilig



149,- € UVPV  
**135,-**  
4000 851 163



**Höhenanreißgerät**

massiver Standfuß · massive, kräftige Säule · mit Feineinstellung · Ableseteile blendfrei verchromt · mm-Ablesung · **Ablesung 0,02 mm** · Anreißnadel HM-bestückt

Messbereich: 300 mm



125,- € UVP  
**75,95**  
4000 851 580



**Taschenmessschieber**

Skala und Nonius mattverchromt · für Innen-, Außen- und Tiefenmessung

Messbereich: 150 mm · Schnabellänge: 40 mm ·

Ablesung: 0,05 mm 1/128 inch ·

Tiefenmaß: eckig



Art.-Nr.	UVP	EUR
mit Momentfeststellung		
4000 851 010	32,95	23,95
mit Feststellschraube		
4000 851 011	31,95	22,95

31,95 UVP  
**22,95**  
4000 851 011

**Feststellschraube & Momentfeststellung**

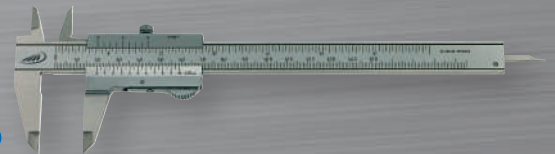

HELIOS · PREISSER

**Taschenmessschieber DUO-FIX**

mit Feststellschraube und Momentfeststellung · Skala und Nonius mattverchromt · für Innen-, Außen-, Tiefen- und Stufenmessung

Messbereich: 150 mm · Schnabellänge: 40 mm ·

Ablesung: 0,05 mm 1/128 inch ·

Tiefenmaß: eckig · Feststellschraube / Momentfeststellung



30,95 € UVPV  
**26,95**  
4000 851 038



## PROMAT

### Messschieber

**digital** · mit Feststellschraube · LCD-Anzeige 9 mm · **mit Toleranzfunktion**: zweimalige Warngrenz-Eingabe (Toleranzfeld Min./Max.), zur optischen Unterstützung beim Prüfen von bspw. Serienteilen · **der kleine LED-Spot leuchtet grün auf**, sofern sich das Messergebnis innerhalb des eingegebenen Toleranzfelds bewegt

**Funktionen**: Ein-/Ausschaltung · **Schnell-Start-Funktion**, sofort messbereit durch einmaliges Nullsetzen · Nullpunktsetzung an jeder Stelle · (Tastensperre) · Elektronik schaltet nach ca. 5 Minuten eigenständig ab

Lieferung inkl. Batterie (CR2032)

Messbereich: 150 mm · Schnabellänge: 40 mm · Genauigkeit: 0,03 mm · Ablesung: 0,01 mm 0,0005 inch · Tiefenmaß: eckig



**NEU**

**IP67 & Toleranzfunktion**

**135,- € UVP**

**89,95**

4000 851 009

## PROMAT

### Messschieber

**digital** · Ziffernhöhe 8 mm · für Innen-, Außen- und Tiefenmessung · mit Feststellschraube · Nullpunktsetzung an jeder Stelle · Elektronik schaltet nach ca. 5 Minuten nach Nichtgebrauch eigenständig ab

Lieferung inkl. Batterie (CR2032)

Genauigkeit: 0,03 mm · Ablesung: 0,01 mm 0,0005 inch · Tiefenmaß: eckig



**47,95 € UVP**

**29,95**

4000 851 056

Messbereich [mm]	Schnabel-L. [mm]	Art.-Nr.	UVP	EUR
100	40	4000 851 056	47,95	29,95
150	40	4000 851 055	61,95	32,95
200	50	4000 851 058	94,95	47,95
300	60	4000 851 059	179,-	79,95

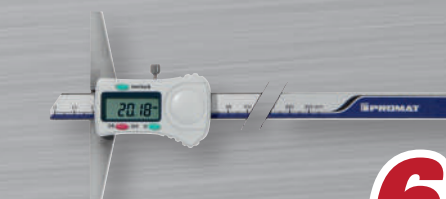

## PROMAT

### Tiefenmessschieber

**digital** · Ziffernhöhe 8 mm · mit gerader Messschiene · mit Feststellschraube · **Genauigkeit 0,03 mm** · Nullpunktsetzung an jeder Stelle · Elektronik schaltet nach ca. 5 Minuten Nichtgebrauch eigenständig ab

Lieferung inkl. Batterie (CR2032)

Messbereich: 200 mm · Brückenlänge: 100 mm · Ablesung: 0,01 mm 0,0005 inch



**115,- € UVP**

**62,95**

4000 851 221



### Messschieber DIGI-MET®

**digital** · induktives Messsystem, resistent gegen Feuchtigkeit und Handschweiß · mit Feststellschraube · LCD-Anzeige 11 mm

**Funktionen**: Ein-/Ausschaltung · **QuickStart-Elektronik** · **QuickLock-Funktion** für einmaliges Nullsetzen und Tastensperre · Nullpunktsetzung an jeder Stelle

Lieferung inkl. Prüfprotokoll und Batterie (CR2032)

Messbereich: 150 mm · Schnabellänge: 40 mm · Genauigkeit: 0,03 mm · Ablesung: 0,01 mm 0,0005 inch



**129,- € UVP**

**105,-**

4130 031 307

Tiefenmaß	Art.-Nr.	UVP	EUR
rund (1,5 mm)	4130 031 307	129,-	105,-
eckig	4130 031 308	129,-	105,-



## PROMAT

### Bügelmessschraube

**digital** · LCD-Anzeige 8 mm · mit Isolierschale und Gefühlsratsche · **Messflächen Hartmetall**

Lieferung inkl. Batterie (SR44)

Messbereich: 0-25 mm · Ablesung: 0,001 mm 0,00005 inch



**145,- € UVP**

**94,95**

4000 851 223

## PROMAT

### Werkstattmessschieber

**digital** · **Elektronikgehäuse aus Metall** · mit **Messerspitzen** · mit Feststellschraube und **Feineinstellung**

**Funktionen**: Ein-/ Ausschaltung · Nullpunktsetzung an jeder Stelle · Lochmaßansatz für Innenmessungen = 20 mm

Lieferung inkl. Batterie (CR2032)

Ablesung: 0,01 mm 0,0005 inch



Messbereich [mm]	Schnabel-L. [mm]	Art.-Nr.	UVP	EUR
300	100	4000 851 141	255,-	129,-
500	150	4000 851 142	369,-	209,-



**255,- € UVP**

**129,-**

4000 851 141

## PROMAT

### Streichmaß

**mit Laufrolle** · mattverchromt · mm Teilung · austauschbare gehärteter Anreißnadel · u.a. zum Anreißen von konkaven, konvexen und anderen Formen

Messbereich: 200 mm · Nonius: 1/10 - 1/128 mm

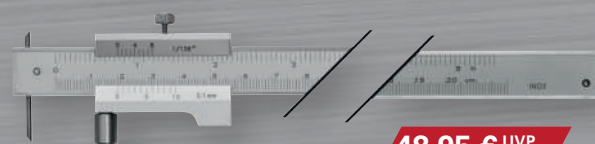

**48,95 € UVP**

**31,95**

4000 858 580

**INOX**



**PROMAT**

**Streichmaß mit flachem Schieber** · rostfreier Stahl · Anreißkanten gehärtet · mattverchromt · gut ablesbare Skalierung · mm-Teilung · mit Nonius 0,1 mm

31,95 € UVP  
**19,50**  
4000 858 509

INOX

Messbereich [mm]	Art.-Nr.	UVP	EUR
200	4000 858 509	31,95	19,50
250	4000 858 510	36,95	22,95
300	4000 858 511	38,95	23,95

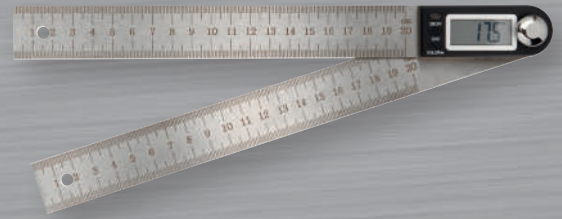

**PROMAT**

**Winkelmesser**

**digital** · LCD Anzeige, Ziffernhöhe 10 mm · Messbereich 0-360° · Ablesung 0,1° · Nullpunktsetzung an jeder Stelle · mit HOLD-Funktion (Tastensperre) · Teilung mm/mm, auf beiden Schenkeln · blendfrei mattverchromt

Lieferung inkl. Batterie (CR2032)  
Schienenlänge: 200 mm

39,95 € UVP  
**33,95**  
4000 858 714



20,95 € UVP  
**17,25**  
4000 858 512

**PROMAT**

**Reißnadel**

Nadel aus Hartmetall · stabile Metallhülse mit Clip · gerändelte Grifffläche · Nadel versenk-, nachschleif- und auswechselbar · für Werkstoffe bis HRC 60 · Ersatznadel Art.-Nr. 4000 858 513

Länge: 149 mm

**PROMAT**

**Messuhr**

Einspannschaft (Ø 8 mm h6) · **Außenring-Ø 58 mm**  
**Messbereich: 10 mm** · **Ablesung: 0,01 mm** · **1 Zeigerumdrehung: 1,0 mm** · **Außenring-Ø: 58 mm**

DIN 878

37,95 € UVP  
**25,95**  
4000 851 510



54,95 € UVP  
**29,95**  
4000 858 710

**PROMAT**

**Winkelmesser**

mit in ganzer Länge **verstellbarer Messschiene** · Schienenende 45° abgeschrägt · offener Gradbogen zum Messen der Winkelgrade 10° - 170° · blendfrei mattverchromt

INOX Werksnorm

Gradbogen-Ø [mm]	Schienenlänge [mm]	Art.-Nr.	UVP	EUR
100	150	4000 858 710	54,95	29,95
150	300	4000 858 711	62,95	38,95
200	400	4000 858 712	75,95	44,95



94,95 € UVP  
**51,95**  
4000 851 488

**PROMAT**

**Magnetmessstativ**

mit **Gelenkarm** · mit mechanischer Zentralklemmung und Feineinstellung · schaltbarer Magnetfuß mit prismatischer Sohle · Messuhraufnahme 8 mm H7  
**Aktionsradius: 300 mm** · **Gesamthöhe: 380 mm** · **Haftkraft: 600 N** · **Anschlussgewinde: M8** · **Fuß B x T x H mm: 60 x 50 x 55**



**Messuhr**

Abmessungen nach DIN EN ISO 463 · Einspannschaft (Ø 8 mm h6) und Messbolzen aus **nichtrostendem Stahl** · verstellbare Toleranzmarken · mit 2 Zeigern · **Außenring-Ø 58 mm**

**Messbereich: 10 mm** · **Ablesung: 0,01 mm** · **1 Zeigerumdrehung: 1,0 mm** · **Außenring-Ø: 58 mm**

DIN 878

Modell	Ausführung	Art.-Nr.	UVPV	EUR
M2 Top	-	4000 851 665	42,95	37,95
M2 Top S	mit Stoßschutz	4000 851 666	49,95	43,95



mit Stoßschutz

42,95 € UVPV  
**37,95**  
4000 851 665



**kompakt, tragbar und vollausgestattet**

### Elektrodenschweißgerät WT-MMA 140

Inverter-Technologie · tragbares Elektrodenschweißgerät für den Einsatz in Betriebswerkstätten, Landwirtschaft, Baustellen, etc. · für Elektrodendurchmesser 1,6 - 3,2 mm · stufenlose Einstellung der Schweißparameter über digitales Display · **Hot Start · Anti-Stick · Arc-Force**

**Lieferumfang:** Elektrodenschweißgerät, Massekabel 4 m konfektioniert, Elektrodenhalter 4 m konfektioniert, Netzkabel 2 m, Verlängerungskabel 3 m, Schweißerschutzschild, Schlackehammer mit Bürste

**Netzspannung:** 230 V 50 Hz · **Schweißstrombereich:** 20-140 A · **Gewicht:** 3,1 kg · **L x B x H mm:** 260 x 125 x 210



269,- € UVP  
**239,-**

1000 152 170

839,- € UVP  
**755,-**

1000 152 160



### TIG-Schweißanlage WT-TIG 200 DC

Inverter-Technologie · Leistungsfaktorkorrektur PFC für problemlosen Einsatz auch an Kabeltrommel · TIG-Pulsen ermöglicht Schweißen mit verringerter Wärmeeinbringung · 9 Programme speicherbar · einstellbare Schweißkurve · MMA-Modus

**Lieferumfang:** TIG-Schweißanlage, Massekabel 4 m konfektioniert, Gasschlauch 4 m, Druckminderer 200 bar Argon / CO<sub>2</sub>, Netzkabel 4 m

**Netzspannung:** 230 V 50 Hz · **Schweißstrombereich:** 5-200 A · **Gewicht:** 9,7 kg · **L x B x H mm:** 500 x 150 x 280



**für ALUMINIUM**

### TIG-Schweißanlage WT-TIG 200 AC/DC

Inverter-Technologie · TIG-Pulsen ermöglicht Schweißen mit verringerter Wärmeeinbringung · Gerät mit PFC (Leistungsfaktorkorrektur) ausgestattet, ermöglicht besten Einsatz auch an Kabeltrommeln · optional mit Wasserkühlung · 9 Programme speicherbar · MMA-Modus · einstellbare Schweißkurve

**Lieferumfang:** TIG-Schweißanlage, Massekabel 4 m konfektioniert, Gasschlauch 4 m, Druckminderer 200 bar Argon / CO<sub>2</sub>, Netzkabel 4 m

**Netzspannung:** 230 V 50 Hz · **Schweißstrombereich:** 5-200 A · **Gewicht:** 15,5 kg · **L x B x H mm:** 580 x 190 x 350



1279,- € UVP  
**1149,-**

1000 152 161



### Elektrodenschweißgerät WT-MMA 160

Inverter-Technologie · geeignet für den Einsatz am Generator zum Beispiel in Betriebswerkstätten, Metallbau, Baustellen, etc. · PFC (Leistungsfaktorkorrektur) · WIG DC Funktion möglich · **Hot Start · Anti-Stick · Arc-Force**

**Lieferumfang:** Elektrodenschweißgerät, Massekabel 4 m konfektioniert, Elektrodenhalter 4 m konfektioniert, Netzkabel 4 m

**Netzspannung:** 230 V 50 Hz · **Schweißstrombereich:** 10-160 A · **Schweißstrom bei 100% ED/40° C:** 90 A · **Gewicht:** 6,7 kg · **L x B x H mm:** 365 x 150 x 280



489,- € UVP  
**439,-**

1000 152 151



### Elektrodenschweißgerät WT-MMA 200

Inverter-Technologie · für Montagearbeiten, Schulen, Metallbau, Baustellen oder Landwirte · geeignet für den Einsatz am Generator · PFC (Leistungsfaktorkorrektur) · WIG DC Funktion · **Hot Start · Anti-Stick · Arc-Force**

**Lieferumfang:** Elektrodenschweißgerät, Massekabel 4 m konfektioniert, Elektrodenhalter 4 m konfektioniert, Netzkabel 4 m

**Netzspannung:** 230 V 50 Hz · **Schweißstrombereich:** 10-200 A · **Schweißstrom bei 100% ED/40° C:** 130 A · **Gewicht:** 6,7 kg · **L x B x H mm:** 365 x 150 x 280

225,- € UVP  
**199,-**

1000 152 300



### TIG-Schweißbrenner ABITIG® Grip 26

ergonomischer Handgriff · modulare Schalt- und Regelfunktionen im Griff · Verschleißteile kompatibel zum internationalen Standard

**Schalterfunktion** (Einzeldruck, UP/DOWN-Funktion), **Steuerleistungsstecker 5-polige Tuchel, Anschluss WT-TIG 200 DC/ WT-TIG 200 AC/DC**

**Belastung (AC):** 130 A · **Belastung (DC):** 180 A · **Einschaltdauer ED:** 35 % · **Wolframelektroden-Ø:** 0,5 - 4 mm · **Gasverbrauch:** 7 - 18 l/min · **Kühlart:** luftgekühlt · **Schlauchpaketlänge:** 4 m

1139,- € UVPV  
**1029,-**  
 1000 152 792



**TIG-Schweißanlage PROTIG 200 DC HF**

2 verschiedene Zündmöglichkeiten: Kontaktzündung mit WIG-LIFT und kontaktlose HF-Zündung · 3 verschiedene Brennermodi: 2-Takt, 4-Takt und 4-Takt-LOG · das Gerät verfügt über 10 Speicherplätze im MMA- und WIG-Modus · der MMA-Puls-Modus ist ideal für Steignähte und verfügt ebenfalls über eine einstellbare HOT START Funktion · SPOT-Modus (WIG DC oder AC): schnelles und präzises Heften dünner Bleche vor dem Schweißen

**Lieferumfang:** TIG-Schweißanlage, TIG-Schweißbrenner SR 26 DB 4 m, Massekabel 2 m konfektioniert, Elektrodenhalter 2 m konfektioniert

**Netzspannung:** 230 V 50/60 Hz · **Schweißstrombereich:** 5-200 A · **Schweißstrom bei 60% ED/40° C:** 115 A · **Gewicht:** 10 kg · **L x B x H mm:** 43 x 21 x 33

für ALUMINIUM



1465,- € UVPV  
**1315,-**  
 1000 152 793

**TIG-Schweißanlage PROTIG 200 AC/DC**

Materialien bis zu einer Dicke von 4 mm (Stahl, Edelstahl, Aluminium, Kupfer, Magnesium oder Titan) schweißbar · 2 Zündungsarten: kontaktlose HF-Zündung oder LIFT-Zündung · 3 Brennermodi: 2T, 4T und 4T LOG · Automatische Brennererkennung: kompatibel mit Brennern mit Lamellentaste und mit Doppeltaste · **5 TIG-SCHWEISSMODI:** WIG DC Standard, WIG DC Pulse, AC Standard, AC Pulse, AC Easy, SPOT-Modus

**Lieferumfang:** TIG-Schweißanlage, TIG-Schweißbrenner SR 26 DB 4 m, Massekabel 2 m konfektioniert, Elektrodenhalter 2 m konfektioniert

**Netzspannung:** 230 V 50/60 Hz · **Schweißstrombereich:** 10 - 200 A · **Schweißstrom bei 60% ED/40° C:** 115 A · **Gewicht:** 12,5 kg · **L x B x H mm:** 43 x 24 x 35



249,- € UVPV  
**219,-**  
 1000 152 801

**Elektrodenschweißgerät GYSMI 160P**

tragbares Elektrodenschweißgerät zum Schweißen von Stahl, Edelstahl, Guss, etc.

Verschweißen von Stabelektroden im Abmessungsbereich 1,6 - 4,0 mm

**Lieferumfang:** Elektrodenschweißgerät, Masseklemme 200 A (1,6 m / Ø 16 mm<sup>2</sup>), Elektrodenhalter 200 A (2 m / Ø 16 mm<sup>2</sup>) und Tragegurt

**Lieferung im Hartschalenkoffer**

**Netzspannung:** 230 V 50/60 Hz · **Schweißstrombereich:** 10-160 A · **Schweißstrom bei 60% ED/40° C:** 85 A · **Gewicht:** 4,2 kg · **L x B x H mm:** 270 x 110 x 170

1255,- € UVPV  
**1129,-**  
 1000 152 881



**MIG/MAG-Schweißanlage MULTIWELD FV 220M**

**Eigenschaften und Anwendungsgebiete:**

einphasige Stromquelle, welche die Schweißverfahren MIG/MAG, Fülldraht und E-Hand (MMA) vereint · dank der FV-Funktion (Flexible Voltage) ist der Betrieb an Spannungsquellen zwischen 85 und 265 V möglich · das intuitive Bedienfeld beinhaltet zwei Digitalanzeigen zur schnellen und präzisen Einstellung

**Lieferumfang:** MIG/MAG-Schweißanlage, MIG/MAG Schweißbrenner MIG25 3 m, Elektrodenhalter konfektioniert 2 m, Massekabel konfektioniert 2,5 m, 3 m Netzkabel mit Schutzkontaktstecker, DV-Ausrüstung 0,8/1,0 mm

**Netzspannung:** 230 V 50/60 Hz · **Schweißstrombereich:** 30-220 A · **Schweißstrom bei 60% ED/40° C:** 160 A · **Drahtaufnahme:** S 200/B 300 · **Draht-Ø:** 0,6-1,0 mm · **Kühlart:** gasgekühlt · **Gewicht:** 32 kg · **L x B x H mm:** 770 x 470 x 790



295,- € UVPV  
**265,-**  
 1000 152 799

**Elektrodenschweißgerät GYSMI E163**

tragbares Elektrodenschweißgerät zum Schweißen von Stahl, Edelstahl, etc. · **mit digitaler Bedienführung** · Verschweißen von Stabelektroden im Abmessungsbereich 1,6 - 4,0 mm · umschaltbar auf WIG-Schweißbetrieb mit WIG-Lift-Zündung · mit MMA-Pulsfunktion

**Lieferumfang:** Elektrodenschweißgerät, Masseklemme 200 A (1,6 m / Ø 16 mm<sup>2</sup>), Elektrodenhalter 200 A (2 m / Ø 16 mm<sup>2</sup>) und Tragegurt

**Lieferung im Hartschalenkoffer**

**Netzspannung:** 230 V 50/60 Hz · **Schweißstrombereich:** 10 - 160 A · **Schweißstrom bei 60% ED/40° C:** 90 A · **Gewicht:** 3,7 kg · **L x B x H mm:** 250 x 134 x 190

1715,- € UVPV  
**1539,-**  
 1000 152 886



**MIG/MAG-Schweißanlage MULTIWELD 320T**

ein dreiphasiges Multiprozess-Schweißgerät für MIG/MAG, Fülldraht- und E-Hand-Schweißen · intuitives Bedienfeld mit zwei digitaler Anzeige erleichtert ein präzises Einstellen · ausgestattet mit einem präzisen und leistungsstarken 4 Drahtführungsrollen · ermöglicht das einfache Schweißen des Ø 1,2 mm Drahtes · einwandfreie Schweißqualität, auch mit Aluminium

**Lieferumfang:** MIG/MAG-Schweißanlage, MIG/MAG-Schweißbrenner 4 m, Massekabel konfektioniert 4 m

**Netzspannung:** 400 V 50/60 Hz · **Schweißstrombereich:** 40-320 A · **Schweißstrom bei 60% ED/40° C:** 240 A · **Drahtaufnahme:** S 200/B 300 · **Draht-Ø:** 0,6-1,2 mm · **Kühlart:** gasgekühlt · **Gewicht:** 46,5 kg · **L x B x H mm:** 770 x 470 x 790



**Wolframelektrodenanschleifgerät Turbolino**

inkl. Absaugstutzen zum Anschluss an Absauganlagen

Nennaufnahmeleistung: 130 W · Modell: Turbolino Type 1624 ·  
Netzspannung: 230 V 50/60 Hz · Drehzahl: 35000 min<sup>-1</sup> ·  
Diamantscheibe-Ø: 40 mm · Elektroden-Ø: 1,6 + 2,4 mm · Schleifwinkel: 30 °

495,- € UVPV  
**439,-**  
1206 760 262



**Wolframelektrode Gen3**

in Anlehnung an DIN EN ISO 6848 ·  
nicht radioaktiv · extrem hohe Zünd-  
freundlichkeit und lange Standzeit ·  
optimale Eigenschaften für den  
Einsatz bei Gleichstrom (DC) sowie  
Wechselstrom (AC)

Farbe: perlkupfer  
VE = 10



5,75 € UVPV  
**4,95**  
1000 153 339

Ø [mm]	Art.-Nr.	UVPV	EUR
1,6	1000 153 339	5,75	4,95
2,4	1000 153 340	8,95	7,95
3,2	1000 153 341	15,50	13,95

145,- € UVPV  
**129,-**  
1000 152 691



**SIEVERT®**

**Gaslotset Butajet Premium**

mit Piezozündung · Gaslotkolben Set für alle Lötarbeiten · Anwendungsbeispiele:  
KFZ- und LKW Reparatur, Lötarbeiten im Elektronikbereich, in der Kälte- und Klima-  
technik, Juwelierarbeiten, Modellbau, Musterbau, Prototypenbau, etc.

Lieferumfang: LötKolben, Schutzkappe, Lötspitze bleistiftspitz 1,6 mm,  
Lötspitze meißelförmig 2,4 mm, Reflektor 27,1 mm, Heißluftbrenner D.8,3 mm,  
Heißschneidmesser 1,1 mm, Lötswamm, Ersatzdüse, Lötzinn 1 mm  
Lieferung im Kunststoffetui

Leistung: 30 - 125 W · Anheizzeit ca.: 15 s · Lötspitzentemperatur: 250 - 550 °C ·  
Gewicht: 590 g

**SIEVERT®**

**Gaskartusche Butan Gas 2201**

Gaskartusche mit Füllrohr zum Befüllen von allen  
Geräten mit Füllrohranschluss (Butajet Lötlampen,  
Feuerzeugen etc.)

Gewicht: 256 g



7,50 € UVPV  
**6,75**  
1000 152 685



**Schweißnahtreiniger  
Cleantech 200**

zum Reinigen der geschweißten Bereiche  
im WIG- und MIG-Verfahren auf rostfreiem Stahl

Lieferumfang: 4 m T-BRUSH konfektioniert, 1,8 m Massekabel konfektioniert,  
T-CLEAN, 1l BRUSH IT, 1l CLEAN IT, Dosierbehälter (ohne Inhalt), 10x Reinigungs-  
bänder, 10x Haltering

Lieferung im Kunststoffkoffer

Netzspannung: 230 V 50/60 Hz · Gewicht: 15,5 kg

915,- € UVPV  
**825,-**  
4000 872 480



69,95 € UVPV  
**62,95**  
1000 495 530

**Lötstation digital**

ideal für Weichlötarbeiten von Elektronikbauteilen · mit Netzteil (Basisstation),  
so ist der LötKolben nicht direkt mit der Steckdose verbunden ·  
galvanisch vom Netz getrennt

Lieferumfang: Lötstation mit LötKolbenablage, Lötswamm, Zubehörfach und  
Netzschalter, Spitzen (Rund- und Flachform), 2 Elektroniklot

Leistung: 60 W · Temperaturbereich: 200 - 450 °C



30,95 € UVPV  
**27,95**  
 1000 495 508

**ROTHENBERGER**  
 INDUSTRIAL



### LötKolben-Set

Set mit 2 LötKolben · für Elektronikarbeiten und kleinere Reparaturen · inkl. Geräteablage

**Lieferung:** LötKolben 25 W inkl. Lötspitze (gebogen/flach), LötKolben 80 W inkl. Lötspitze (gerade/spitz), LötFett 20 g, Entlötlitze 2,5 mm x 1,6 m, Elektroniklot 35 g

**Leistung:** 25/80 W · **Lötspitzentemperatur:** 420/550 °C

## SIEVERT®

### LötLampe Powerjet 2535

mit **Piezozündung** · ohne Schraubkartusche · inkl. Zyklonbrenner 8706 · zur Verwendung mit Schraubkartusche Ultragas 2205

**Leistung:** 2,2 kW ·

**Flammentemperatur:** 2100 °C



145,- € UVPV  
**129,-**  
 1000 152 706



71,95 € UVPV  
**63,95**  
 1000 152 707

## SIEVERT®

### LötLampe Handyjet 2283

mit **Piezozündung** · ohne Stechkartusche · stabiles Flammenbild bei Überkopfarbeiten · 2 Komponentengriff · zur Verwendung mit Stechkartusche 2210

**Leistung:** 1,8 kW · **Flammentemperatur:** 1750 °C

## SIEVERT®

### Stechkartusche 2210

mit Gas-Stop-System · 15 % Propangas, 85 % Butangas

**Gewicht:** 190 g



4,10 € UVPV  
**3,70**  
 1000 152 728

## SIEVERT®

### Schraubkartusche Ultragas 2205

Alu-Einwegkartusche mit selbstschließendem Ventil · Gasmix aus Propan, Propen, Butan und Aceton

**Gewicht:** 210 g



21,95 € UVPV  
**19,95**  
 1000 152 731

1029,- € UVPV  
**925,-**  
 1000 152 736



## SIEVERT®

### Schrumpfbrennergarnitur Promatic

drehbarer Schlauchanschluss · Piezozündung · Brennerwechsel mit Bajonett Verschluss

**Lieferumfang:** Handgriff 3/8" LH, Weichflambrenner Ø 19 mm, Schrumpfbrenner Ø 28 mm, Schrumpfbrenner Ø 38 mm, Schrumpfbrenner Ø 50 mm, Propanschlauch 5m (2 x 3/8" LH), Sicherheitsregler 1,5 bar, 2 Maulschlüssel SW 17x19

**Lieferung im Kunststoffkoffer**

**Inhalt:** 9-teilig

## SIEVERT®

### Propananwärm Brennerset HBS 3460-60/850 mm

mit 5 m Propanschlauch und 4 bar Druckregler mit SBS · Brennerkopf aus Edelstahl · sehr handlicher Propan-Handgriff mit Hauptsperrentil

**Brennerkopf-Ø:** 60 mm · **Schlauchlänge:** 5 m



225,- € UVPV  
**199,-**  
 1000 872 024

optimale Leistung für anspruchsvolle Anwendungen

**NEU**



279,- € UVPV  
**199,-**  
4681 108 266

**metabo**

**Akku-Bohrschrauber BS 18 LT BL Q**

bürstenloser Motor · Metabo-Quick-System · integriertes Arbeitslicht · Ultra-M-Technologie

**Lieferumfang:** ohne Akku, ohne Ladegerät, Schnellwechselbohrfutter, Schnellwechselfalter, Zusatzhandgriff, Gürtelhaken, Bitdepot, metaBOX 145

**Bohrleistung in Stahl:** 13 mm · **Drehmoment max.:** hart: 75 Nm weich: 34 Nm · **Leerlaufdrehzahl:** 0-600 min<sup>-1</sup> 0-2100 min<sup>-1</sup> · **Bohrfutterspannweite:** 1,5-13 mm

**PICK+MIX**

18 V

**CAS** CORDLESS ALLIANCE SYSTEM

**NEU**



215,- € UVPV  
**189,-**  
4681 108 299

**metabo**

**Akku-Winkelschleifer W 18 LT BL 11-125**

bürstenloser Motor · Akkupack drehbar · Sicherheitskupplung · Überlastschutz, Sanftanlauf und Wiederanlaufschutz

**Lieferumfang:** ohne Akku, ohne Ladegerät, Schutzhaube, Stützflansch, Zweilochmutter, Zusatzhandgriff, Zweilochschlüssel, metaBOX 165 L

**Akkuspannung:** 18 V · **Schleifscheiben-Ø:** 125 mm · **Leerlaufdrehzahl:** 10000 min<sup>-1</sup> · **Schleifspindel:** M14

**PICK+MIX**

18 V

Ø 125

**CAS** CORDLESS ALLIANCE SYSTEM

215,- € UVPV  
**189,-**  
4681 108 283

**metabo**

**Akku-Bohrhammer KH 18 LTX 24**

Hammerbohren, Bohren und Meißeln · Vario (V)-Elektronik · Sanftanlauf · Sicherheitsrastenkupplung · LED-Arbeitslicht

**Lieferumfang:** ohne Akku, ohne Ladegerät, Zusatzhandgriff, Bohrtiefenschlag, metaBOX 165 L

**Bohrleistung in Beton:** 24 mm · **Schlagzahl:** 0-5200 min<sup>-1</sup> · **Einzelschlagenergie:** 2,1 J

**PICK+MIX**

18 V

**SDS plus**

**CAS** CORDLESS ALLIANCE SYSTEM

**NEU**

**metabo**

**Akku-Kompressor AK 18 Multi**

Hochdruck- und Volumenfunktion · großes Display · Anzeige in bar, psi und kPa · autom. Abschaltung · helles LED-Licht zum Ausleuchten des Einsatzbereiches · Einsatz auch über 12V-KFZ-Kabel

**Lieferumfang:** Volumenschlauch mit 2 Adaptern, Universal-Hochdruckadapter, Hochdruckadapter für Fahrradventil, Ballfüllnadel, 12V-KFZ-Kabel, ohne Akku, ohne Ladegerät

**Akkuspannung:** 18 V · **Liefermenge:** 16 l/min · **Betriebsdruck:** 11 bar

18 V

**CAS** CORDLESS ALLIANCE SYSTEM

**PICK+MIX**

**NEU**

**NEU**



**metabo**

**Akku-Set Basic 2,0**

100 % kompatibel, mit allen Metabo Akku-Maschinen seit 2009, heute und in Zukunft · Ultra-M-Technologie

**Lieferumfang:** 2 Akkus, Ladegerät SC 30

**Akkuspannung:** 18 V · **Akkukapazität:** 2 x 2 Ah

18 V

**PICK+MIX**

**CAS** CORDLESS ALLIANCE SYSTEM

99,95 € UVPV  
**89,95**  
4681 108 302

**NEU**



**metabo**

**Akku-Set Basic 4,0**

100 % kompatibel, mit allen Metabo Akku-Maschinen seit 2009, heute und in Zukunft · Ultra-M-Technologie

**Lieferumfang:** 2 Akkus, Ladegerät ASC 55, metaBOX 145 L

**Akkuspannung:** 18 V · **Akkukapazität:** 2 x 4 Ah

18 V

**PICK+MIX**

**CAS** CORDLESS ALLIANCE SYSTEM

199,- € UVPV  
**159,-**  
8000 741 709



229,- € UVPV  
**195,-**  
8002 517 246

**FEIN**

**NEU**

**Akku-MultiMaster AMM 500 Plus Top AS**

DC-Motor · Anti-Vibrationssystem · QuickIN-Werkzeugwechsel · Tachogenerator für konstante Drehzahl · mechanische Schnittstelle

**Lieferumfang:** ohne Akku und Ladegerät, je 2 E-Cut Long-Life Sägeblätter (35+65 mm), 1 E-Cut Long-Life Sägeblatt (10 mm), 1 E-Cut Carbide Pro Sägeblatt (32 mm), 1 HM Sägeblatt (75 mm), 1 Spachtel, je 5 Schleifblätter, gelocht (K 60, 80, 120, 180), 1 HM Raspel (Dreieckform), 1 Schleifplatte gelocht, Absaugvorrichtung, L-BOXX 136

**Akkuspannung:** 18 V · **Oszillationswinkel:** 2 x 1,7° · **Schwingzahl:** 11000-18500 min<sup>-1</sup> · **Werkzeugaufnahme:** StarlockPlus



**NEU**

das Multitool für viele Anwendungen

329,- € UVPV  
**279,-**  
8002 517 249

**FEIN**

**Akku-MultiMaster AMM 700 Max Top AS**

bürstenloser Motor · Anti-Vibrationssystem · QuickIN-Werkzeugwechsel · Tachogenerator für konstante Drehzahl · elektronische Schutzabschaltung bei Blockieren des Sägeblattes · mechanische Schnittstelle

**Lieferumfang:** ohne Akku und Ladegerät, je 2 E-Cut Standard-Sägeblätter curved (35+65 mm), je 1 E-Cut Precision Sägeblatt (35+65 mm), je 1 E-Cut Long-Life Sägeblatt (10+32+42 mm), 1 E-Cut Carbide Pro Sägeblatt (32 mm), 1 HM Segment-sägeblatt, 1 Spachtel, je 10 Schleifblätter, gelocht (K 60, 80, 120, 180), 2 E-Cut Long-Life Sägeblätter (35 mm), 1 Sägeblatt segmentiert (Ø 85 mm), 1 HM Raspel (Dreieckform), 1 Schneidmesser Pilzform, 1 Schleifplatte gelocht, Absaugvorrichtung, L-BOXX 136

**Akkuspannung:** 18 V · **Oszillationswinkel:** 2 x 2,0° · **Schwingzahl:** 10000-19500 min<sup>-1</sup> · **Werkzeugaufnahme:** StarlockMax



**NEU**

285,- € UVPV  
**239,-**  
8000 760 030

**FEIN**

**Multimaster MM 500 Plus**

Antivibrationssystem · QuickIN-Werkzeugwechsel · Tachogenerator · mechanische Schnittstelle

**Lieferumfang:** 1 Universal E-Cut-Sägeblatt (44 mm) · L-BOXX 136

**Nennaufnahmeleistung:** 350 W · **Oszillationswinkel:** 2 x 1,7° · **Schwingzahl:** 10000-19500 min<sup>-1</sup> · **Werkzeugaufnahme:** StarlockPlus



**NEU**

355,- € UVPV  
**299,-**  
8000 760 031

**FEIN**

**Multimaster MM 500 Plus Top**

Antivibrationssystem · QuickIN-Werkzeugwechsel · Tachogenerator · mechanische Schnittstelle · 30 Zubehöre im Lieferumfang

**Lieferumfang:** 5 E-Cut Long-Life Sägeblatt, 1 E-Cut Carbide Pro Sägeblatt, 1 HM-Sägeblatt, 1 HM Raspel (Dreieckform), 1 Spachtel, 1 Schleifplatte gelocht, je 5 Schleifblätter, gelocht (K 60, 80, 120, 180), 1 Absaugvorrichtung, L-BOXX 136

**Nennaufnahmeleistung:** 350 W · **Oszillationswinkel:** 2 x 1,7° · **Schwingzahl:** 10000-19500 min<sup>-1</sup> · **Werkzeugaufnahme:** StarlockPlus



**NEU**

119,- € UVPV  
**99,95**  
4681 510 000

**FEIN**

**Winkelschleifer CG 10-125**

Getriebekopf um 90° drehbar · hohe Überlastfähigkeit · werkzeugloser Schleifmittelwechsel · Wiederanlaufschutz · Sanftanlauf

**Lieferumfang:** Schutzhaube, Schnellspannmutter, Handgriff, Schlüssel  
**Schleifscheiben-Ø:** 125 mm · **Nennaufnahmeleistung:** 1000 W · **Leerlaufdrehzahl:** 11000 min<sup>-1</sup>

Ø 125



**NEU**

679,- € UVPV  
**579,-**  
8001 329 603

**FEIN**

**Kernbohrmaschine KBE 32 QW**

innenliegende Motorkabelführung · Innenkühlung · seitenwechselbares Vorschubhandrad · Personen-Schutzschalter · Getriebedesign mit bis zu 400 Stunden Betriebszeit · werkzeugloses Kernbohrer-Schnellwechselsystem

**Lieferumfang:** Handpumpe, Zurring, Berührungsschutz, Flaschenhalter, Zentrierstift 100 mm, Koffer

**Kernbohrer-Ø max.:** 32 mm · **Kernbohreraufnahme:** Weldon 3/4" (19,05 mm) · **Hub:** 90 mm · **Nennaufnahmeleistung:** 1200 W · **Lastdrehzahl:** 450 min<sup>-1</sup> · **Magnetfuß:** 175 x 80 mm · **Magnethaltekraft:** 10000 N



**Akku-Bohrschrauber DCD701D2**

bürstenloser Motor · Vollmetallgetriebe · 15-stufiges Drehmoment · Schalterelektronik

**Lieferumfang:** 2 Akkus, Schnellladegerät, Gürtelclip, T STAK-Box

**Akkukapazität:** 2 Ah · **Bohrleistung in Stahl:** 10 mm · **Drehmoment max.:** hart: 57,5 Nm weich: 25,5 Nm · **Leerlaufdrehzahl:** 0-425 min<sup>-1</sup> 0-1500 min<sup>-1</sup> · **Bohrfutterspannweite:** 1,5-10 mm

12 V

205,- € UVPV  
**179,-**

8000 593 646



185,- € UVPV  
**175,-**

8001 414 467



**Akku-Bohrschrauber DCD800NT**

bürstenloser Motor · 15-stufiges Drehmomentmodul · Schalterelektronik · Sicherheitselektronik · Gesamtlänge nur 164 mm · 3-stufige, LED

**Lieferumfang:** Gürtelhaken, magnetischer Bithalter, T STAK-Box, ohne Akku, ohne Ladegerät

**Bohrleistung in Stahl:** 13 mm · **Drehmoment max.:** hart: 90 Nm weich: 27 Nm · **Leerlaufdrehzahl:** 0-650 min<sup>-1</sup> 0-2000 min<sup>-1</sup> · **Bohrfutterspannweite:** 1,5-13 mm

18 V

**leistungsstarker 4-Stufen Akku-Schlagschrauber**

345,- € UVPV  
**325,-**

8001 414 484



**Akku-Schlagschrauber DCF892NT**

Dreh- und Schlagzahl sowie Drehmoment elektr. regulierbar · elektr. Kontrollstufe · bürstenloser Motor · Sicherheitselektronik · Lösemoment ca. 1100 Nm

**Lieferumfang:** Gürtelhaken, T-STAK-Box, ohne Akku und Ladegerät

**Akkuspannung:** 18 / 54 V · **Drehmoment max.:** 135 Nm 406 Nm 813 Nm · **Schlagzahl:** 0-800 min<sup>-1</sup> 1900 min<sup>-1</sup> 3250 min<sup>-1</sup> · **Werkzeugaufnahme:** 12,5 mm (1/2") A4-kt.

18 V

54 V

195,- € UVPV  
**179,-**

8001 414 501



**Akku-Multimaterialschneider DCS438N**

bürstenloser Motor · Vorwärts- und Rückwärtslauf · stufenlose Schnitttiefeinstellung 0-22 mm · Spindelarretierung · LED-Leuchte · Lanyard Ready Absturzicherung

**Lieferumfang:** Schutzhaube, Montagewerkzeug, je 1 Diamanttrennscheibe Multimaterial, / Fliesen, / Metall- und Edelstahl, ohne Akku, ohne Ladegerät

**Akkuspannung:** 18 V · **Schleifscheiben-Ø:** 76 x 1,6 x 9,5 mm · **Leerlaufdrehzahl:** 20000 min<sup>-1</sup> · **Schleifspindel:** M10

18 V

215,- € UVPV  
**199,-**

8000 593 663



**Akku-Kettensäge DCM565N**

bürstenloser Motor · Kettenbremse · automatische Kettenschmierung · werkzeuglose Kettenspannung · gummierter Handgriff

**Lieferumfang:** ohne Akku, ohne Ladegerät, Schwert, OREGON-Halbmeißel-Sägekette, Kettenschutzköcher

**Akkuspannung:** 18 / 54 V · **Schwertlänge:** 300 mm

18 V

54 V



159,- € UVPV  
**139,-**

8002 733 257



**Akku-Starter-Set DCB1104D2**

XR-Schiebe-Akkus

**Lieferumfang:** 2 Akkus DCB183 2,0 Ah, Schnellladegerät DCB 1104

**Akkuspannung:** 18 V · **Akkukapazität:** 2 Ah

18 V

329,- € UVPV  
**289,-**

4681 116 071



**Akku-Starter-Set DCB1104H2**

XR-Schiebe-Akkus POWERSTACK

**Lieferumfang:** 2 Akkus DCBP 518, Schnellladegerät DCB 1104

**Akkuspannung:** 18 V · **Akkukapazität:** 5 Ah

18 V



229,- € UVPV  
**195,-**  
4000 897 038



**Handrührgerät EHR 18.1 S Set**

staubgeschützter Schalter · stufenlose Drehzahländerung · Alu-Getriebegehäuse · für z. B. Farbe, Leim, Spachtel- und Ausgleichsmasse, Fliesenkleber, Fertigmörtel

**Lieferumfang:** Rührquirl WG 120

**Nennaufnahmeleistung:** 1100 W · Rührkorb-Ø: max. 120 mm · **Werkzeugaufnahme:** M14 · **Lastdrehzahl:** 0-450 min<sup>-1</sup>

**NEU**

485,- € UVPV  
**469,-**  
4000 897 065



**EIBENSTOCK**  
Elektrowerkzeuge



**Betonschleifer EES 1400-3**

Schleifen in Ecken, Winkeln und kleinen Flächen, bis an die Kante · ideal für Treppen- und Fliesensanierungen · Beton, Estrich, Fliesenkleber, Putze, Farbe, Beschichtungen, Teppichkleber · Drehzahlregelung und -konstanthaltung · abnehmbarer Bürstenkranz

**Lieferumfang:** 3 Schleifteller Beton, Montagewerkzeug, Transportkoffer

**Schleifscheiben-Ø:** 3 x 44 mm · **Nennaufnahmeleistung:** 1400 W · **Schleifspindel:** Spezial · **Leerlaufdrehzahl:** 4500-13000 min<sup>-1</sup>



**NEU**

415,- € UVPV  
**365,-**  
4000 897 071



**Bohrmaschine EHB 16/2.5 S R+L**

stufenlose Drehzahländerung · Sicherheitskupplung · untersetztes Getriebe · hohes Drehmoment · für den Einsatz in Metall- und Holzbaubetrieben, Schlossereien

**Bohrleistung in Stahl:** 20 mm · **Bohrleistung in Weichholz:** 65 mm · **Nennaufnahmeleistung:** 1400 W · **Leerlaufdrehzahl:** 0-650 min<sup>-1</sup> 0-1200 min<sup>-1</sup> · **Bohrfutterspannweite:** 1,5-16 mm



**EIBENSTOCK**  
Elektrowerkzeuge

**Diamantkernbohrereinheit DBE 162**

Trockenbohren in Kalksandstein, Mauerwerk, Klinker, Ziegel und andere abrasive Materialien sowie Nassbohren in armierten Beton, Naturstein und Asphalt · Überlastabschaltung · Sicherheitskupplung · Bohrsäule schwenkbar bis 45°

**Lieferumfang:** Kernbohrmaschine ETN 162/3, Bohrständer BST 182 V/S

**Kernbohrer-Ø max.:** nass: 12-162 / trocken: 12-202 mm · **Werkzeugaufnahme:** G 1/2" innen + 1 1/4" außen · **Hub:** 700 mm · **Nennaufnahmeleistung:** 2200 W



1805,- € UVPV  
**1649,-**  
4000 897 046

**zum Schlitzen von Nuten und Kanälen**



**EIBENSTOCK**  
Elektrowerkzeuge

**Mauernutfräse EMF 125.2**

Sanftanlauf, Drehzahlkonstanthaltung · Saugschlaucharretierung · werkzeuglose Frästiefeneinstellung · Spindelarretierung · schiebender Schnitt · randnahes Arbeiten bis 10 mm

**Lieferumfang:** 2 Diamant-Trennscheiben Premium, Ausbrech-, Montagewerkzeug, Koffer

**Nuttiefe:** 30 mm · **Nutbreite:** 30 mm · **Leerlaufdrehzahl:** 7500 min<sup>-1</sup> · **Nennaufnahmeleistung:** 1700 W · **Trennscheiben-Ø:** 125 x 22,23 mm

Ø 125



529,- € UVPV  
**495,-**  
4000 897 043



385,- € UVPV  
**349,-**  
4000 897 042



**Diamant Trockenkernbohrmaschine EHD 1500**

Trockenbohren in abrasive Materialien · Sanftanlauf · Temperatur- und Überlastabschaltung · Sicherheitskupplung

**Lieferumfang:** Koffer

**Kernbohrer-Ø max.:** 32-82 mm · **Werkzeugaufnahme:** M18 außen · **Nennaufnahmeleistung:** 1500 W · **Lastdrehzahl:** 0-2000 min<sup>-1</sup>

**OPTI**drill®

**Tischbohrmaschine DQ 20 V**

Not-Halt-Schlagschalter · Bohrtiefenanschlag · Bohrtisch ± 45° neigbar und 360° drehbar · Bohrtisch mit T-Nuten und umlaufender Kühlwasserrinne · Sicherheitselektrik in 24 V Gleichspannung

**Lieferumfang:** Schnellspannbohrfutter, T-Nutensteine, Morsekonus

**Bohrleistung:** 16 (S235JR) mm · **Spindelaufnahme:** MK 2 · **Spindelhub:** 80 mm · **Stufenanzahl:** stufenlos · **Motorleistung:** 0,75 kW



415,- € UVPV  
**375,-**  
8000 804 767



**OPTI**saw®

**Metallbandsäge SQ-V13**

stufenlos einstellbare Sägebandgeschwindigkeit · Materialanschlag · Drucktaster am Hebelarm für START/STOPP · rutschfeste Bodenplatte · Sägebügel von 0° bis +60° schwenkbar

**Lieferumfang:** Materialanschlag, Sägeband

**Schnittbereich für Rohre Ø:** 0°: 125 mm 45°: 85 mm 60°: 50 mm · **Schnittbereich Vierkantrohr:** 0°: 125 x 125 mm 45°: 85 x 85 mm 60°: 50 x 50 mm · **Schnittbereich Rechteckrohr:** 0°: 125 x 125 mm 45°: 85 x 85 mm 60°: 50 x 50 mm · **Sägebandabmessung:** 1440 x 12,5 x 0,6 mm

535,- € UVPV  
**499,-**  
8000 804 766

**OPTI**drill®

**Säulenbohrmaschine D 33 Pro**

Keilriemenantrieb (Abdeckung mit Sicherheitsschalter) · Not-Halt-Schlagschalter · Sicherheitsschalter nach IP 54 · Bohrtiefenanschlag · Bohrtisch ± 45° neigbar und über Zahnstange verstellbar · Bohrspindel mit Präzisionskugellagern · höhenverstellbare Schutzscheibe mit Sicherheitsschalter · Rechts-/Linkslauf

**Bohrleistung:** 30 (S235JR) mm · **Spindelaufnahme:** MK4 · **Spindelhub:** 120 mm · **Stufenanzahl:** 9 · **Motorleistung:** 1,10 kW · **Netzspannung:** 400 V 50 Hz



1339,- € UVPV  
**1189,-**  
4000 894 217

619,- € UVPV  
**559,-**  
8000 593 766



**Kernbohrmaschine A10**

leichtes nachjustieren durch 50% Magnetkraftreduzierung bei ausgeschaltetem Motor · höhenverstellbare Antriebseinheit durch doppelte Schwalbenschwanzführung · sehr leicht · einfache Handhabung · automatische Kühlmittelzufuhr

**Lieferumfang:** 1 Kunststoff-Transportkoffer, 1 Aufnahmehalter mit Weldonaufnahme, 1 Sicherungsgurt, je 1 Innensechskantschlüssel 2,5/4/6 mm, 1 Kühlmittelflasche, Bedienungsanleitung

**Kernbohrer-Ø max.:** 12-35 mm · **Spiralbohrer-Ø max.:** 13 (DIN 338) mm · **Kernbohreraufnahme:** Weldon 3/4" (19,05 mm) · **Hub:** 120 / 195 mm · **Nennaufnahmeleistung:** 1100 W · **Magnetfuß:** 160x80 mm · **Magnethaltekraft:** 10000 N



395,- € UVPV  
**349,-**  
4000 894 916



**OPTI**grind®

**Kombibandschleifmaschine GU 20 S**

Alu-Strangguss-Gehäuse · hohe Rundlaufgenauigkeit · Graphitauflage · werkzeuglose BandlaufEinstellung

**Lieferumfang:** Schleifscheibe NK K.80, Schleifband

**Schleifband:** 75 x 762 mm · **Schleifscheiben-Ø:** 200 x 30 x 32 mm · **Nennaufnahmeleistung:** 600 W

945,- € UVPV  
**869,-**  
4681 346 001



**Metallkreissäge Premium Super Dry Cutter 9435**

für das Sägen von Rohren und Profilen aus Edelstahl, Stahl, NE-Metallen, Kunststoff und Verbundmaterial · Schmiermittel und manuelles Entgraten überflüssig · patentiertes Schnellspannsystem

**Lieferumfang:** HM Sägeblatt Z90

**Schnittbereich für Rohre Ø:** 0°: 140 (Inox 125) mm 45°: 102 mm · **Schnittbereich Vierkantrohr:** 0°: 125 x 125 mm 45°: 80 x 80 mm · **Schnittbereich Rechteckrohr:** 0°: 105 x 155 (90 x 180) mm 45°: 75 x 100 mm · **Sägeblattabmessung:** 355 x 25,4 mm · **Leerlaufdrehzahl:** 1400 min<sup>-1</sup> · **Motorleistung:** 2,4 kW · **Netzspannung:** 230 V 50 Hz

**GYS** Leistungspaket auf Lithium-Basis, mit 3 Funktionen

**Lithium Booster NOMAD POWER PRO 12 XL**

3 Funktionen: Booster, mit Lithium-Batterie für Fahrzeuge mit 12 V Nass-, Gel-, AGM- und START-STOP-Batterien (Autos, Traktor, SUV, Nutzfahrzeug, Boot, Motorrad) · mobile 8 Ah Stromquelle für elektrische Geräte, ausgerüstet mit 2 USB-Ports 5V-2.1A und 1 Ausgang 12V-3.5A · Not- und Signalleuchte, (28 LEDs) 3 Beleuchtungsmodi

**Lieferumfang:** Ladegerät für den Zigarettenanzünder, Kabel 3in1, Tragegurt, Ladegerät für 230V~/5V-

**Ladespannung: 12 V ·  
Startstrom: 1000 A ·  
Gewicht: 5,6 kg ·  
L x B x H mm: 278 x 110 x 274**



795,- € UVPV  
**395,-**  
4000 896 992

795,- € UVPV  
**615,-**  
4000 896 888



**Batterieladegerät STARTIUM 680 E**

Starthilfe- und Ladegerät · 4 Ladestufen (5-15-25-35 (boost)) · 100% Ladung aller Bleibatterietypen: flüssig, Gel, AGM, START-STOP, Calcium, VRLA ab einer Restspannung von 1V · Schutz der Bordelektronik · lädt Starterbatterien ohne Überspannung, überwachungsfrei · SOS Recovery Funktion · reguliert automatisch die Ladeintensität und zeigt Spannung und Ladezustand auf dem Digitaldisplay an · Lichtmaschinentest · einstellbarer Neustart mit Speicherung der letzten Parameter

**Ladespannung: 12 / 24 V ·  
Ladestrom: 45 A ·  
Leistung: Laden: 2.000 / Starten: 10.000 W ·  
Kapazität: 12V: 20-675 / 24V: 20-525 Ah**



**● steinel**

**Akku-Heißklebepistole MobileGlue 5011**

professionelles, kabelloses und kraftvolles Kleben · hohe Fördermenge · wechselbare Düse

**Lieferumfang:** 1 Stück CAS-Akku 18V 2,0Ah, Ladegerät, 3 Klebesticks, Pappkoffer

**Akkukapazität: 2 Ah · Klebeleistung: 22 g/min · Klebpatronen-Ø: 11 mm ·  
Temperatur: 130 / 200 °C**



185,- € UVPV  
**159,-**  
4000 892 782



**Batterieladegerät ARTIC 8000**

Mikroprozessor gesteuert für die Ladung von 12 V Starterbatterien · 2 Lademodi · Digi-Anzeige in Echtzeit und Ladungsfortschritt · COLD CHARGE: Spezieller Lademodus bei Kälte (unter 5 °C) und für Start&Stop-Batterien (AGM)

**Lieferumfang:** 2 Anschlusssets 350/300 mm (Klemmen und Buchse)

**Ladespannung: 12 V · Ladestrom: 2 / 8 A · Leistung: 130 W ·  
Kapazität: Ladung: 4-160 / Erhaltung: 4-240 Ah**



219,- € UVPV  
**169,-**  
4000 896 887



**Batterieladegerät BATIUM 15-24**

3 Ladestufen · inkl. Erhaltungsladung · überwachungsfreie Ladung wartungsfreier AGM-, Gel-, START-STOP- und Blei-Kalzium-Starterbatterien · Schutz der Fahrzeug-elektronik · 24h-Regenerierungsprogramm zur Wiederherstellung teilsulfatierter und tiefentladener Batterien ab 0,5 V

**Ladespannung: 6 / 12 / 24 V · Ladestrom: effektiv: 22 / arithmetisch: 7-10-15 A ·  
Leistung: max.450 W · Kapazität: 35-225 Ah**

**● steinel**

**Akku-Heißluftgebläse MobileHeat MH 5 KF**

4 Programme · Aufheizphase <4 Sek. · nach 20 Sekunden sind 500° C erreicht · digitale Temperatureinstellung · Luftmenge in 6 Stufen digital regulierbar · Kontrolldisplay

**Lieferumfang:** Kunststoffkoffer, ohne Akku und Ladegerät

**Akkuspannung: 18 V ·  
Lufttemperatur: 50-500 °C ·  
Luftmenge: 300 l/min**



209,- € UVPV  
**179,-**  
4000 892 776



46,95 € UVPV  
**39,95**  
4000 892 743

● steinel

### Heißluftgebläse HL 1620 S

zum Auftauen, Schrumpfen, Trocknen und vielem mehr · verbesserte Schwerpunkt-  
lage für angenehmere Handhabung · Bürstenmotor · Mikanitheizung

Lufttemperatur: 300/500 °C · Luftmenge: 240 / 450 l/min ·  
Nennaufnahmeleistung: 1600 W



78,95 € UVPV  
**62,95**  
4000 892 747

● steinel

### Heißluftgebläse HL 1920 E

Temperatur stufenlos regulierbar · Überhitzungsschutz · Aufhängemöglichkeit ·  
rutschfeste Standfläche · Bürstenmotor

Lufttemperatur: 80-600 °C · Luftmenge: 150 / 150-300 / 300-500 l/min ·  
Nennaufnahmeleistung: 2000 W



81,95 € UVPV  
**67,95**  
4000 892 745

● steinel

### Heißluftgebläse HG 2120 E

Softgrip · Aufhängung · Bürstenmotor · Keramikheizung · Einhandbedienung ·  
Lufttemperatur stufenlos einstellbar

Lufttemperatur: 80-630 °C · Luftmenge: 150 / 150 - 300 / 300 - 500 l/min ·  
Nennaufnahmeleistung: 2200 W

**NEU**

85,95 € UVPV  
**74,95**  
4000 892 350



**novus**®

### Elektrotacker J-150

für den professionellen Einsatz · Arbeiten an schwer zugänglichen Stellen ·  
Freischussicherung · Distanzanschlag · gummierte Stirnseite · Unterlademechanik ·  
elektrische Schlagkrafteinstellung

Lieferumfang: Anschlusskabel 3 m

Klammerlänge: 6-14 mm · Klammertyp: A 53 / H 37 · Nagellänge: 16 mm ·  
Nageltyp: E 16

**KÄRCHER**

makes a difference

### Hochdruckreiniger HD 5/17 CX Plus

Kaltwasser · Messing-Zylinderkopf ·  
automatische Druckentlastung ·  
stehender und liegender Betrieb

Lieferumfang: 15 m Hochdruckschlauch  
mit Schlauchtrommel, EASY!Force  
Handspritzpistole, Strahlrohr 840 mm,  
manueller Dreckfräser Dreifachdüse

Fördermenge: 480 l/h ·  
Arbeitsdruck: 170 bar ·  
Nennaufnahmeleistung: 3 kW



855,- € UVPV  
**735,-**  
4687 112 000



**Kompaktklasse**

**KÄRCHER**

makes a difference

### Hochdruckreiniger HD 7/17 MXA Plus

Kaltwasser · automatische Druckentlastung ·  
luftgekühlter Elektromotor · Messing-  
Zylinderkopf · EASY!Force-Hochdruckpistole  
und EASY!Lock-Schnellverschlüsse

Lieferumfang: 15 m Hochdruckschlauch  
mit Schlauchtrommel, Handspritzpistole,  
Strahlrohr 840 mm, Powerdüse,  
Dreckfräser

Fördermenge: 700 l/h ·  
Arbeitsdruck: 170 bar ·  
Nennaufnahmeleistung: 4,2 kW



1445,- € UVPV  
**1199,-**  
4687 112 031

**NEU**



**Mittelklasse**



**NEU**

185,- € UVPV  
**165,-**  
8000 594 936



**KÄRCHER**

makes a difference

**Nass- und Trockensauger NT 22/1 Ap L**

halbautomatische Filterabreinigung · direkt im Gerätekopf angebrachter Saugschlauchanschluss · Staubklasse L

**Lieferumfang:** Saugschlauch 1,9 m / DN 35 mm, Saugrohr Kunststoff 2x 0,5 m, Nass-/Trockenbodendüse 300 mm, Fugendüse, PES Patronenfilter, Vliesfiltersack

**Luftmenge:** 4320 l/min · **Unterdruck:** 249 bar · **Nennaufnahmeleistung:** 1300 W · **Behältervolumen:** 22 l

465,- € UVPV  
**399,-**  
4000 897 121



**KÄRCHER**

makes a difference

**Nass- und Trockensauger NT 50/2 Me Classic Edition**

2 Turbinen · Patronenfilter für Saugen ohne Filtertüte · Edelstahlbehälter

**Lieferumfang:** Saugschlauch 2,5 m/40 mm, Metall-Saugrohr 2 x 0,5 m, Bodendüse, Fugendüse, Patronenfilter

**Luftmenge:** 2 x 3180 l/min · **Unterdruck:** 225 mbar · **Nennaufnahmeleistung:** max. 2300 W · **Behältervolumen:** 50 l



669,- € UVPV  
**559,-**  
4687 212 043



**KÄRCHER**

makes a difference

**Nass- und Trockensauger NT 30/1 Tact Te Adv L**

vollautom. Filterabreinigung · Antistatikvorbereitung · Ein-/Ausschaltautomatik · Kofferauflage und Fixiermöglichkeiten · Staubklasse L

**Lieferumfang:** Saugschlauch 4 m / DN 35 mm, Saugrohr Edelstahl 2 x 0,55 m, Nass-/Trockenbodendüse 360 mm, Fugendüse, Anschlussmuffe für E-Werkzeuge, PES Flachfaltenfilter, Vliesfiltersack

**Luftmenge:** 4440 l/min · **Unterdruck:** 273 mbar · **Nennaufnahmeleistung:** 1380 W · **Behältervolumen:** 30 l

649,- € UVPV  
**609,-**  
4000 897 136

**NEU**



**KÄRCHER**

makes a difference

**Handkehrmaschine KM 70/20 C 2SB**

2 stufenlos gelagerte Seitenbesen · Kehrschaufelprinzip · Kehrwalze in 6 Stufen einstellbar · Feinstaubfilter · verstellbarer, klappbarer Schubbügel

**Flächenleistung max.:** 3920 m<sup>2</sup>/h · **Arbeitsbreite:** 980 mm · **Behältervolumen:** 45 l



**Saugkraftregulierung**

82,95 € UVPV  
**69,95**  
4000 897 215



**NILFISK**

**Nass- und Trockensauger Buddy II 12**

Blasfunktion · auswaschbarer PET-Filter · integrierter Schwimmer erlaubt das Aufsaugen von feuchtem Schmutz / Wasser ohne einen Nassfilter einsetzen zu müssen

**Lieferumfang:** Saugschlauch 1,9 m / DN 36, Kunststoff-Verlängerungsröhre 2 x 0,5 m, Düsenkit Nass-/Trocken, Fugendüse, Staubbeutel Papier

**Luftmenge:** 3600 l/min · **Unterdruck:** 200 mbar · **Nennaufnahmeleistung:** 1200 W · **Behältervolumen:** 12 l

209,- € UVPV  
**179,-**  
4000 897 220



**NILFISK**

**Nass- und Trockensauger AERO 21-01 PC**

Push & Clean Filterabreinigung · Blasfunktion · Zubehör- und Werkzeugablage · Multifit-Zubehörsystem · Kabelhalter

**Lieferumfang:** Saugschlauch 1,9 m / DN 32 mm, Alu-Verlängerungsröhre 2 x 0,5 m, PET-Filterelement, Fugendüse 300 mm, Bodendüse 300 mm, Universaldüse 115 mm, 1 Vliesfiltersack

**Luftmenge:** 3600 l/min · **Unterdruck:** 210 mbar · **Nennaufnahmeleistung:** 1250 W · **Behältervolumen:** 20 l

## NILFISK

Staubklasse M

### Sicherheitssauger AERO 26-2M PC

Staubklasse M · Antistatik-System · Auto Start/ Stopp für Elektrowerkzeuge · Geräteresteckdose · Behälterhebeselemente · elektronisches Sicherheitssystem · Push & Clean Filterabreinigungssystem

NEU

**Lieferumfang:** Saugschlauch 4 m / DN 32 AS rot, Verlängerungsrohre Stahl 2 x 0,5 m, Saugbürste, Fugendüse, Bodendüse, Universaldüse, Werkzeugaufbewahrung, Werkzeugaufnahme D27 Quicksystem AS, PET-Filterpatrone

**Luftmenge:** 3700 l/min · **Unterdruck:** 245 mbar · **Nennaufnahmeleistung:** 1500 W · **Behältervolumen:** 25 l

459,- € UVPV  
**359,-**  
4000 897 286



Förderung durch die BG-Bau



779,- € UVPV  
**655,-**  
4000 897 234

## NILFISK

### Sicherheitssauger ATTIX 33-2M IC BG Bau

Staubklasse M · vollautomatische Filterabreinigung · Geräteresteckdose mit Einschaltautomatik · Softstart · Drehzahlregulierung · BG-Bau Variante

**Lieferumfang:** Saugschlauch 4 m / DN 32 AS, Edelstahl-Verlängerungsrohre 2 x 0,5 m, gebogenes Edelstahl-Handrohr, Bodendüse 360 mm, Fugendüse 200 mm, PTFE Flachfilter, Werkzeugadapter AS

**Luftmenge:** 4500 l/min · **Unterdruck:** 250 mbar · **Nennaufnahmeleistung:** 1400 W · **Behältervolumen:** 30 l

## NILFISK

### Hochdruckreiniger Premium 180-10

Pumpe mit Alu-Zylinderkopf · stahllarmer HD-Schlauch · Automatik Start/Stopp · Wassermengenregulierung · Kabelhaken · Zubehöraufbewahrung am Gerät · Anti-Drill-System

**Lieferumfang:** 10 m Hochdruckschlauch mit Schlauchtrommel, Hochdruckpistole und Strahlrohr, Reinigungsmitteltank, Gentle Düse (Flachstrahl), Rough Düse (Dreckfräse)

**Fördermenge:** 610 l/h · **Arbeitsdruck:** 180 bar · **Nennaufnahmeleistung:** 2,9 kW



499,- € UVPV  
**425,-**  
4000 897 264



549,- € UVPV  
**459,-**  
4000 897 214

## NILFISK

### Handkehrmaschine SW 200

Überwurfkehrsystem · höhenstellbare Hauptkehrwalze, beidseitig angetrieben · klappbarer Schubbügel · herausnehmbarer Schmutzsammelbehälter · zwei Filter für geringe Staubbelastung

**Lieferumfang:** 1 Hauptkehrwalze, 1 Seitenbesen, 2 Filter

**Flächenleistung max.:** 2800 m<sup>2</sup>/h · **Arbeitsbreite:** mit 1 Seitenbesen 700 mm · **Behältervolumen:** 38 l



215,- € UVPV  
**139,-**  
4000 898 825

RC RODCRAFT

### Druckluftstabschleifer RC 7028

Präzisionsmotor · Composite Gehäuse · Ablufführung hinten · Spindel-Lock-System  
**Leerlaufdrehzahl:** 27000 min<sup>-1</sup> · **Spannzangen-Ø:** 6 mm · **Luftverbrauch:** 228 l/min



375,- € UVPV  
**235,-**  
4000 898 838

RC RODCRAFT

### Druckluftnadelentrostler RC 5625

Einsatz auf dicken Blechen oder Stein / Beton (nicht für Dünnschleif geeignet)  
**Schlagzahl:** 3000 min<sup>-1</sup> · **Nadeln:** 29 x 2 / 19 x 3 mm · **Kolben-Ø:** 21 mm · **Luftverbrauch:** 120 l/min

NEU

899,- € UVPV  
**585,-**  
4000 898 810

RC RODCRAFT



### Druckluftschlagschrauber RC 2405

Handgriff mit kälteisolierendem Gummibereich · 3-stufige Leistungsreduzierung beim Anziehen, volle Leistung beim Lösen · Komposit-Gehäuse · DUOPACT Schlagwerk

**Werkzeugaufnahme:** 25,4 mm (1") A4-kt. · **Drehmoment max.:** 1950 Nm · **Luftverbrauch:** 510 l/min



"The Beast"

**Druckluftschlagschrauber RC 2277**

Composite-Gehäuse · Alu-Schlagwerkgehäuse · 3-stufige Regulierung der Anzugsleistung · max. Löseleistung nach 10 Sekunden erreicht

Werkzeugaufnahme: 12,5 mm (1/2") A4-kt. · Drehmoment max.: 1300 Nm · Luftverbrauch: 148 l/min



335,- € UVPV  
**199,-**

4000 898 863



**Druckluftschlagschrauber RC 2377**

Composite-Gehäuse · kälte- und vibrationsisolierender Handgriff · Startknopf · Umschalter für volle Kraft beim Lösen und 3-stufige Kraftreduzierung beim Anziehen · Duopact-Schlagwerk

Werkzeugaufnahme: 20 mm (3/4") A4-kant · Drehmoment max.: 1300 Nm · Luftverbrauch: 270 l/min



839,- € UVPV  
**499,-**

4688 260 002



345,- € UVPV

**209,-**

4688 260 030



**Druckluftwinkelschleifer RC 7199**

Kopf in 3 Pos. (gerade, 25° nach oben und 25° nach unten) einstellbar · Schnellverschlussring · Funkschutz · Drehzahlregelung, Sicherheitshebel

Schleifscheiben-Ø: 75 x 1,0-1,6 x 10 mm · Leerlaufdrehzahl: 16000 min<sup>-1</sup> · Luftverbrauch: 560 l/min · Schleifspindel: 3/8" - 24 UNF



159,- € UVPV  
**135,-**

4000 898 485



**Kompressor Aerotec Airliner 5 GO**

ölfrei · wartungsfrei · Druckminderer · extra flach · Alu-Tragegriff und verstellbare Trageriemen · für stehenden und liegenden Betrieb

Ansaugleistung: 200 l/min · Behältervolumen: 5 l · Betriebsdruck: 10 bar · Nennaufnahmeleistung: 1,1 kW



**Kompressor Aerotec 220-24**

ölgeschmiert · Druckschalter, Anlaufentlastung und Motorschutzschalter · Kesselinnendruckmanometer und Abgabedruckregulierung · Schnellkupplung · Graugusszylinder und Vollaluminiumkolben

Ansaugleistung: 210 l/min · Behältervolumen: 24 l · Betriebsdruck: 8 bar · Nennaufnahmeleistung: 1,5 kW



179,- € UVPV  
**155,-**

4000 898 490



**Kompressor Aerotec 400-50**

ölgeschmiert · 2 Zyl. · Druckschalter, Anlaufentlastung, Motorschutzschalter · Manometer, Druckregulierung · Schnellkupplung · Kondensatablass · Graugusszyl. und Alu-Kolben

Ansaugleistung: 350 l/min · Behältervolumen: 50 l · Betriebsdruck: 10 bar · Nennaufnahmeleistung: 2,2 kW



399,- € UVPV  
**349,-**

4000 898 492



959,- € UVPV  
**799,-**

4000 898 487



**Kompressor Aerotec 600-90 TECH**

Druckinformationen kompakt auf einem Blick · Keilriemenantrieb · 2 Zyl. 1-stufig · Muster Pvl geprüft · Anlaufentlastung · Kondensatablass · Phasenwender

Ansaugleistung: 600 l/min · Behältervolumen: 90 l · Betriebsdruck: 10 bar · Nennaufnahmeleistung: 3 kW





**Titelangebot**

**Handreifenfüllmesser euroair**

**0-10 bar · geeicht · Füllschlauch drehbar**  
 Gehäuse: Aluminium ·  
 Eichzulassung: EWG  
 Bauartzulassung D98/18.08.02 ·  
 Luftanschluss: Kupplungsstecker DN 7,2 ·  
 Manometer: Stahlblech, lackiert  
**Messbereich: 0-12 bar**



4000 351 861

**189,- € UVPV**  
**159,-**  
 4000 351 861

Ausführung	Art.-Nr.	UVPV	EUR
geeicht, mit Hebelstecker	4000 351 861	189,-	159,-
geeicht, mit Quick-Stecker	4000 351 864	189,-	159,-



**digitale Ausführung**

**Handreifenfüllmesser**

**Standardausführung** · robust mit vollgummierter Schutzhülle · Druckmanometer mit bar- und psi-Anzeige · **digital** · Schlauchlänge: 50 cm · Schlauchanschluss G 1/4, drehbar · elektrische Quelle DC 3V (2 AAA-Batterien - 1,5V) · automatisches Ausschalten nach 15 Sekunden · Genauigkeit 1,6 %

**Ausführung: ungeeicht, mit Momentstecker**  
**Messbereich: 0-12 bar**



**159,- € UVPV**  
**139,-**  
 4588 880 807



**Wartungseinheit MULTIFIX**

vordruckunabhängiger, rücksteuerbarer Membrandruckregler mit Sekundärentlüftung in Verbindung mit einem Zentrifugalabscheider und einem Proportionalölter · Eingangsdruck Kunststoffbehälter max. 16 bar/Metallbehälter max. 20 bar · Regelbereich: 0,5 - 10 bar



**97,95 € UVPV**  
**87,95**  
 4588 881 035

Gewinde [mm] (Zoll)	Modell	Durchfluss [l/min]	Art.-Nr.	UVPV	EUR
11,89 (G 1/4)	BG I	1100	4588 881 035	97,95	87,95
15,39 (G 3/8)	BG I	1100	4588 881 036	105,-	93,95
19,17 (G 1/2)	BG III	3500	4588 881 037	175,-	155,-



**Blaspistole**

dosierbar · Standarddüse · unten anschließbar · zum Ausblasen und Reinigen

**Ausführung: mit Standarddüse**  
**Betriebsdruck: 12 bar**



8002 727 022

**18,25 € UVPV**  
**16,25**  
 8002 727 021

Anschlussart	Anschluss	Art.-Nr.	UVPV	EUR
Gewinde	G1/4 "	8002 727 021	18,25	16,25
Kupplungsstecker	DN 7,2	8002 727 022	19,50	17,50



**Hochleistungsblaspistole Typhoon**

stufenlos regulierbar, leichtgewichtig, ergonomisch mit sehr starker Blasleistung · max. 10 bar

**Betriebsdruck: max. 10 bar**



4588 880 598

**33,95 € UVPV**  
**29,95**  
 4588 882 303

Anschlussart	Anschluss	Ausführung	Art.-Nr.	UVPV	EUR
Kupplungsstecker	DN 7,2-7,8	ohne Düse	4588 882 303	33,95	29,95
Tülle	LW 6	mit Standarddüse	4588 880 595	37,95	33,95
Tülle	LW 9	mit Standarddüse	4588 880 596	37,95	33,95
Tülle	LW 13	mit Standarddüse	4588 880 597	37,95	33,95
Kupplungsstecker	DN 7,2	mit Standarddüse	4588 880 598	37,95	33,95



**Schnellverschlusskupplung**

Messing · einseitig absperrend

**DN 7,2, Innengewinde**  
**VE = 10**



**3,50 € UVP**  
**3,15<sup>1)</sup>**  
 4000 351 912

Gewinde [mm] (Zoll)	Art.-Nr.	UVP	EUR
11,89 (G 1/4)	4000 351 912	3,50	3,15 <sup>1)</sup>
15,39 (G 3/8)	4000 351 913	3,50	3,15 <sup>1)</sup>
19,17 (G 1/2)	4000 351 914	3,50	3,15 <sup>1)</sup>

<sup>1)</sup> Preis per St.



**Schnellverschlusskupplung**

Messing · einseitig absperrend

**DN 7,2 Außengewinde**  
**VE = 10**

Gewinde [mm] (Zoll)	Art.-Nr.	UVP	EUR
13,16 (G 1/4)	4000 351 909	3,50	3,15 <sup>1)</sup>
16,66 (G 3/8)	4000 351 910	3,50	3,15 <sup>1)</sup>
20,95 (G 1/2)	4000 351 911	3,50	3,15 <sup>1)</sup>

<sup>1)</sup> Preis per St.

**3,50 € UVP**  
**3,15<sup>1)</sup>**  
 4000 351 909





**Verteiler**  
Messing · fertig konfektioniert

14,25 € UVP  
**12,75**  
4000 351 946



4000 351 946- 4000 351 947

4000 351 948- 4000 351 949

Gewinde [mm] (Zoll)	Art.-Nr.	UVP	EUR
<b>IG, 2 Kupplungen DN 7,2</b>			
15,39 (G 3/8)	4000 351 946	14,25	12,75
19,17 (G 1/2)	4000 351 947	14,95	13,25
<b>IG, 3 Kupplungen DN 7,2</b>			
15,39 (G 3/8)	4000 351 948	19,75	17,75
19,17 (G 1/2)	4000 351 949	20,95	18,75



**Sortimentsbox Messingdrehteile**  
handliche Kunststoff-Sortimentsbox mit reduzierter Bestückung, beinhaltet die gängigsten Tüllen, Doppelnippel und Reduziernippel unseres Messingdrehteile-Programms



Detaillierte Inhaltsangabe siehe QR Code  
Inhalt: 120-teilig



275,- € UVP  
**239,-**  
8000 368 998



**Druckluftschlauch flextrem BluBird**  
ozonbeständige Gummimischung · Industriequalität  
Länge: 50 m · blau  
VE = 50

**Gewichtsreduktion >40% !**



3,50 € UVPV  
**2,95**  
4000 350 127

Innen-Ø [mm]	Außen-Ø [mm]	Art.-Nr.	UVPV	EUR
6	12	4000 350 127	3,50	2,95
9,5	15,5	4000 350 128	5,50	4,70
13	21	4000 350 129	6,50	5,50



26,95 € UVPV  
**23,95**  
4000 898 881



**Abblaspistolenset**  
bestehend aus: Ausblaspistole · Reifenfülldruckprüfer · 5 m Spiralschlauch



**Schlauchaufroller Aero 18 Automatik**  
automatischer Rücklauf · hochflexibler Gewebeschlauch · stabiles Stahlblechgehäuse, pulverbeschichtet · stabile, schwenkbare Wandhalterung · fertig montiert · sofort einsatzfähig · Blockiervorrichtung aus Stahl, sehr robust · Arretierung verhindert den ungewollten automatischen Rücklauf

Eingangsanschluss: 3/8 " AG · Betriebsdruck: max. 15 bar · Gehäuse: Stahlblech · Gewicht: 7 kg · Länge: 18 m · Schlauchnennweite mm Zoll: 10 (3/8)

169,- € UVPV  
**149,-**  
4000 898 822



95,95 € UVPV  
**85,95**  
4000 898 821



**Druckluftschlauchtrommel Aero 8M Automatik**  
automatischer Rücklauf · schwenkbare Wandhalterung · PU-Schlauch  
Eingangsanschluss: 3/4 " AG · Ausgangsanschluss: 3/4 " · Betriebsdruck: max. 12 bar · Gehäuse: Kunststoff · Gewicht: 3,4 kg · Länge: 8 m · Schlauchnennweite mm Zoll: 9,5 (3/8)

**TRICOFLEX**

**NEU**

**VO 10/2011-konform**

**PVC-Schlauch TCF**

**Material:** 3-schichtig mit Polyesterfadeneinlage · **für den Kontakt mit Lebensmitteln 2007/19 CE in der Kategorie A/B/C** · chemikalienbeständig · Kategorie D1  
**Temperaturbereich:** -15 °C bis +60 °C

**Betriebsdruck: 13 bar**



1,70 € UVPV  
**1,45<sup>1)</sup>**  
4566 600 074

Innen-Ø [mm]	Außen-Ø [mm]	Länge [m]	VE	Art.-Nr.	UVPV	EUR
10	15	50	50	4566 600 074	1,70	1,45 <sup>1)</sup>
12,5	18	50	50	4566 600 075	2,40	2,15 <sup>1)</sup>
19	26	50	50	4566 600 076	3,95	3,55 <sup>1)</sup>
25	33	25	25	4566 600 077	5,95	5,25 <sup>1)</sup>

<sup>1)</sup> Preis per m

**Continental**



**Wasserschlauch EURO TRIX®**

hochflexibel, drallfrei und knickstabil  
**Decke:** EPDM-Außenschicht, ozon- und witterungsbeständig und UV-beständig  
**Seele:** EPDM Innenschicht, glatt, porenfrei  
**Temperaturbereich:** -20 °C bis +100 °C

**Betriebsdruck: 15 bar · Länge: 40 m**  
**VE = 40**

3,- € UVPV  
**2,70<sup>1)</sup>**  
4555 777 050

Innen-Ø [mm] (Zoll)	Art.-Nr.	UVPV	EUR
13 (1/2)	4555 777 050	3,-	2,70 <sup>1)</sup>
19 (3/4)	4555 777 052	4,40	3,95 <sup>1)</sup>
25 (1)	4555 777 053	5,95	5,25 <sup>1)</sup>

<sup>1)</sup> Preis per m

**TRICOFLEX**

**NEU**

**Wasserschlauch Irriflex**

Flexibler mehrschichtiger PVC-Schlauch  
**Festigkeitsträger:** TNT Trikot-Gewebe  
**Temperaturbereich:** -15 bis +60 Grad



1,60 € UVPV  
**1,35<sup>1)</sup>**  
4000 350 227

Innen-Ø [mm] (Zoll)	Betriebsdruck [bar]	Länge [m]	VE	Art.-Nr.	UVPV	EUR
12,5 (1/2)	9	25	25	4000 350 227	1,60	1,35 <sup>1)</sup>
12,5 (1/2)	9	50	50	4000 350 228	1,60	1,35 <sup>1)</sup>
19 (3/4)	8	25	25	4000 350 229	2,45	2,20 <sup>1)</sup>
19 (3/4)	8	50	50	4000 350 230	2,45	2,20 <sup>1)</sup>
25 (1)	8	25	25	4000 350 231	3,70	3,30 <sup>1)</sup>
25 (1)	8	50	50	4000 350 232	3,70	3,30 <sup>1)</sup>

<sup>1)</sup> Preis per m



**Feuerlöschschlauch Synthetic SL**

nach DIN 14811:2008-01 + A2:2014-08 Klasse 1 - Leistungsstufe 1 bzw. Leistungsstufe 2 · Beständigkeit außen: Öl, Benzin, Chemikalien · alterungs-, ozon- und witterungsbeständig ·

**Temperaturbereich: -30 °C bis kurz. +100 °C**  
**Betriebsdruck: 16 bar · Berstdruck: 60 bar · Länge: 20 m**



81,95 € UVPV  
**72,95<sup>1)</sup>**  
4000 350 057

Innen-Ø [mm]	Ausführung	Art.-Nr.	UVPV	EUR
25	Storz D	4000 350 057	81,95	72,95 <sup>1)</sup>
52	Storz C	4000 350 058	92,95	82,95 <sup>1)</sup>
75	Storz B	4000 350 059	135,-	119,- <sup>1)</sup>

<sup>1)</sup> Preis per Rolle

**TRICOFLEX**

**KTW A + DVGW-W270 geprüft**

**Trinkwasserschlauch Profiline-Aqua Plus**

Polyethylen-Innenseele  
**Temperaturbereich:** -15 °C bis +50 °C  
**Einsatzbereich:** Ausschankanlagen, Trinkwasserversorgung, kommunale Wasserversorgungsbetriebe, Lebensmittelindustrie

**Betriebsdruck: 16 bar · Berstdruck: 48 bar · Länge: 50 m**  
**VE = 50**



6,25 € UVPV  
**5,50<sup>1)</sup>**  
4566 600 161

Innen-Ø [mm] (Zoll)	Art.-Nr.	UVPV	EUR
13 (1/2)	4566 600 161	6,25	5,50 <sup>1)</sup>
19 (3/4)	4566 600 162	9,95	8,95 <sup>1)</sup>

<sup>1)</sup> Preis per m

**Continental**

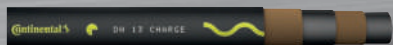

**Wasserschlauch GOLDSCHLANGE®**

knick- und stoßfest, überfahrbar · unempfindlich gegen Ozon und UV-Strahlung  
**Decke:** CR-Außenschicht, öl-, fett- und chemikalienbeständig  
**Seele:** porenfreie, glatte EPDM-Innenschicht  
**Temperaturbereich:** -30 °C bis +100 °C, dämpfbar bis +130 °C (max. 30 Minuten)

**Länge: 40 m**  
**VE = 40**

11,25 € UVPV  
**9,95<sup>1)</sup>**  
4555 777 000

Innen-Ø [mm] (Zoll)	Betriebsdruck [bar]	Art.-Nr.	UVPV	EUR
10 (3/8)	30	4555 777 000	11,25	9,95 <sup>1)</sup>
13 (1/2)	30	4555 777 001	12,25	10,95 <sup>1)</sup>
19 (3/4)	25	4555 777 003	19,25	17,25 <sup>1)</sup>
25 (1)	20	4555 777 005	25,95	22,95 <sup>1)</sup>

<sup>1)</sup> Preis per m

**NEU**

**PU-Außenbeschichtung**

**Feuerlöschschlauch Synthetic SL Coverflex**

nach DIN 14811:2008-01 Klasse 2 · alterungs- und ozonbeständig · beständig gegenüber Öl, Benzin und Chemikalien

**Temperaturbereich: -30 °C bis +100 °C**  
**Betriebsdruck: 16 bar · Berstdruck: 60 bar · Länge: 20 m**



149,- € UVPV  
**129,-<sup>1)</sup>**  
4000 350 078

Innen-Ø [mm]	Ausführung	Art.-Nr.	UVPV	EUR
52	Storz C	4000 350 078	149,-	129,- <sup>1)</sup>
75	Storz B	4000 350 079	199,-	179,- <sup>1)</sup>

<sup>1)</sup> Preis per Rolle

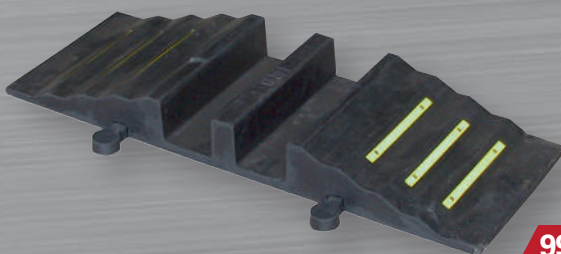

99,95 € UVPV  
**89,95**  
4000 350 062

**Gummi-Schlauchbrücke**

geeignet für schwere LKW · rutschfeste Unterschicht · mit reflektierenden Streifen · Tragfähigkeit 44 t

**Einsatzgebiete:** Feuerwehren, Landwirtschaft, Industrie, Forstwirtschaft

L x B x H [mm]	Ausführung	Art.-Nr.	UVPV	EUR
855 x 302 x 84	HR 3 bis 75 mm für 2 Schläuche	4000 350 062	99,95	89,95
830 x 320 x 102	HR 4 bis 90 mm für 2 Schläuche	4000 350 063	109,-	97,95
1010 x 290 x 135	HR 5 bis 125 mm für 2 Schläuche	4000 350 064	139,-	125,-

automatischer Rückzug

539,- € UVPV  
**485,-**  
 4000 351 036



**Schlauchwagen PA20**

mit schonender Schlauchführung · schrittweise Arretierung

Lieferumfang: wie abgebildet (Wandhalterung optional erhältlich)

Schlauchkapazität: Ø 13 mm (1/2") = 25 m Ø 19 mm (3/4") = 20 m ·  
 Betriebsdruck: max. 20 bar · Anschlussgewinde mm (Zoll): 33,25 (G 1 AG)

automatischer Rückzug

715,- € UVPV  
**639,-**  
 4000 351 264

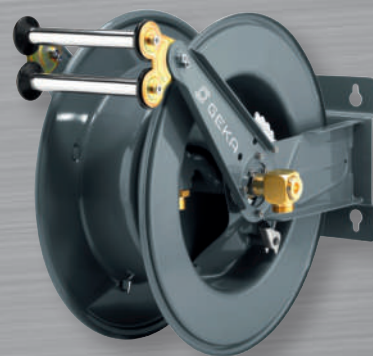

**Schlauchwagen PA30**

schrittweise arretierbar · verstellbare Schlauchführung

Lieferumfang: wie abgebildet (Wandhalterung optional erhältlich)

Schlauchkapazität: Ø 13 mm (1/2") = 40 m Ø 19 mm (3/4") = 30 m Ø 25 mm (1") = 20 m ·  
 Betriebsdruck: max. 20 bar · Anschlussgewinde mm (Zoll): 33,25 (G 1 AG)

inkl. Schlauch u. Kupplungen



**Schlauchwagen PA20SK**

mit schonender Schlauchführung · schrittweise Arretierung ·  
 automatischer Rückzug

Lieferumfang: wie abgebildet mit 20 m (19 mm) Schlauch  
 u. Kupplungen (Wandhalterung optional erhältlich)

Schlauchkapazität: Ø 13 mm (1/2") =  
 25 m Ø 19 mm (3/4") = 20 m ·

Betriebsdruck: max. 11 bar ·  
 Anschlussgewinde mm (Zoll): 33,25 (G 1 AG)



689,- € UVPV  
**619,-**  
 4000 351 037

145,- € UVPV  
**129,-**  
 4000 351 336



**NEU**

**Wandschlauchbox K15**

automatisches Aufrollen · stufenlos arretierbar ·  
 robuste Wandhalterung: 180° schwenkbar ·  
 inkl. Montageset · Temperaturbereich: 4 °C bis +45 °C · Betriebsdruck: 10 bar

Lieferumfang: wie abgebildet

Ausführung: inkl. 15 Meter (13 mm) Schlauch + 2 m Zulaufschlauch



**NEU**

**Wandschlauchbox K25**

automatisches Aufrollen · stufenlos arretierbar ·  
 robuste Metallhalterung: 180° schwenkbar · inkl. Montageset ·  
 Temperaturbereich: 4 °C bis +45 °C · Betriebsdruck: 8 bar

Lieferumfang: wie abgebildet

Ausführung: 25 m (13 mm)  
 Schlauch + 2 m Zulaufschlauch



225,- € UVPV  
**199,-**  
 4000 351 337



**Schlauchwagen Star Serie II**  
 extrem stabile Ganzstahlkonstruktion

Schlauchkapazität: Ø 13 mm (1/2") = 120 m  
 Ø 19 mm (3/4") = 80 m Ø 25 mm (1") = 50 m ·  
 Betriebsdruck: 6 bar · Anschlussgewinde mm  
 (Zoll): 26,44 (3/4)

499,- € UVPV  
**449,-**  
 4000 351 400



**Schlauchwagen Profi II**  
 ultimativ stabile Ganzstahlkonstruktion ·  
 feuerverzinkt

Schlauchkapazität: Ø 19 mm (3/4")  
 = 130 m Ø 25 mm (1") = 90 m ·  
 Betriebsdruck: 6 bar · Anschluss-  
 gewinde mm (Zoll): 33,3 (G 1)

1039,- € UVPV  
**935,-**  
 4000 351 408





**Titelangebot**

**Verpackungsklebeband Papier**

nachhaltiges premium Papier Packband aus 60% natürlichen Rohstoffen und 30% recycelten Fasern · FSC® zertifiziertes Kraftpapier · sehr hohe Klebkraft · einfach von Hand zu reißen und dennoch extrem reißfest · INGEDE zertifiziert

Breite: 48 mm · Länge: 50 m · Farbe: braun  
VE = 20

<sup>1)</sup> Preis per St.



4,65 € UVPV  
**4,15**<sup>1)</sup>  
3000 265 593

**für scharfe Farbkanten**



**Abdeckband 3808 WASHI-TEC® Premium Goldkrepp®**

aus verstärktem WASHI-TEC® Papier mit extra-langen JINZOKAI®-Fasern, guter Haftung und Reißfestigkeit · für scharfe Farbkanten auf glatten und leicht rauen Untergründen · anschmiegsam, UV-beständig

Länge: 50 m · Farbe: orange

Breite [mm]	VE	Art.-Nr.	UVPV	EUR
24	9	4000 353 126	4,15	3,70 <sup>1)</sup>
30	8	4000 353 127	4,95	4,45 <sup>1)</sup>
36	6	4000 353 128	6,25	5,50 <sup>1)</sup>
48	5	4000 353 129	8,50	7,50 <sup>1)</sup>

<sup>1)</sup> Preis per St.

4,15 € UVPV  
**3,70**<sup>1)</sup>  
4000 353 126



6,50 € UVP  
**5,75**  
4000 353 654



**Gewebeband**

silber · PE-beschichtet · für vielseitige Anwendungen in Handwerk, Industrie und Freizeit · leicht handeinreißbar

Breite: 48 mm · Länge: 50 m · Farbe: silber



16,95 € UVPV  
**15,25**  
9190 491 480

**hoch belastbar**



**Bodenmarkierungsband Easy Tape**

PVC · hoch belastbar · rückstandsfreie Entfernung

Breite: 50 mm · Länge: 33 m

Farbe	ähnlich RAL	Art.-Nr.	UVPV	EUR
weiß	9010	9190 491 480	16,95	15,25
gelb	1018	9190 491 481	16,95	15,25
rot	3028	9190 491 482	16,95	15,25
blau	5012	9190 491 483	16,95	15,25
grün	6037	9190 491 484	16,95	15,25
schwarz/gelb	9005	9190 491 485	25,95	22,95
rot/weiß	3028 / 9010	9190 491 486	25,95	22,95

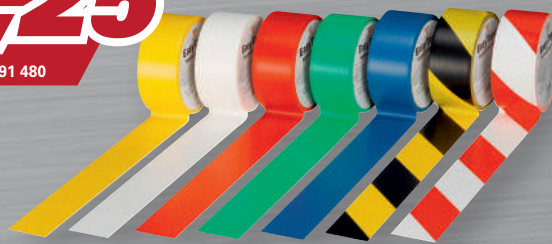

3,50 UVPV  
**2,95**<sup>1)</sup>  
4000 353 155

**UV-beständig**

**Gewebeband Extra 328**

UV beständiges Gewebeband für längerfristige Abdeck- und Abklearbeiten im Außenbereich · mit Natur Kautschuk-Kleber · mit PE-Laminierung · UV beständig · sehr gute Klebkraft · einsetzbar bei einer Vielzahl von Abdeck- und Abklearbeiten selbst auf hochwertigen Untergründen

Länge: 25 m · Farbe: hellgrau

Breite [mm]	VE	Art.-Nr.	UVPV	EUR
18	16	4000 353 155	3,50	2,95 <sup>1)</sup>
24	12	4000 353 156	4,50	3,95 <sup>1)</sup>
30	12	4000 353 152	5,95	5,25 <sup>1)</sup>
48	6	4000 353 157	9,25	8,25 <sup>1)</sup>

<sup>1)</sup> Preis per St.



44,95 € UVPV  
**39,95**<sup>1)</sup>  
4000 369 706



**Milchtütenpapier KITRA BASIC**

beschichtetes Papier · beidseitig imprägniert, dadurch feuchtigkeitsabweisend · vor allem im Innenbereich einzusetzen · 100 % Zellstoff · kann als Altpapier entsorgt werden · Made in EU L. ca. 58 m x B. ca. 1,3 m

Gewicht: ca. 192 g/m<sup>2</sup>

<sup>1)</sup> Preis per Rolle



4,95 € UVPV  
**4,45**<sup>1)</sup>  
4000 353 255

**Steinband 3824**

geeignet für einfache Abklebe- und Reparaturarbeiten · bei der Anwendung auf lackierten Flächen ist Vorsicht geboten · beständig bei Temperaturen bis zu +75 °C

Länge: 50 m

Breite [mm]	Farbe	VE	Art.-Nr.	UVPV	EUR
38	silber	32	4000 353 255	4,95	4,45 <sup>1)</sup>
50	weiß	24	4000 353 256	6,75	5,95 <sup>1)</sup>
50	silber	24	4000 353 257	6,75	5,95 <sup>1)</sup>
50	schwarz	24	4000 353 258	6,75	5,95 <sup>1)</sup>
75	silber	16	4000 353 259	9,95	8,95 <sup>1)</sup>

<sup>1)</sup> Preis per St.



**reißfest und wasserabweisend**

55,95 € UVPV  
**49,95**<sup>1)</sup>  
4000 369 705



**Milchtütenpapier KITRA CLASSIC**

beidseitig PE-beschichtet · auf beiden Seiten mit jeweils 2 grauen Folienschichten kaschier · reißfest und wasserabweisend · universeller Einsatz als Bodenabdeckung im Innen- und Außenbereich sowie bei Maler-, Verputz- und sonstigen Renovierungsarbeiten · Made in EU L. ca. 50 m x B. ca. 1,30 m

Gewicht: ca. 300 g/m<sup>2</sup>

<sup>1)</sup> Preis per Rolle





# KIRCHNER

## Staubschutztür DUO

aus Polyethylen-Folie · für jede Tür bis max. 100 x 210 cm geeignet · großer Durchstieg · bodentief zu öffnen · eingenähter Doppelreißverschluss mit 2 Zippert · mit dem beigelegten doppelseitigen Klebeband einfach zu fixieren

Abmessung: Tuch 2,2 x 1,1 m/Band 7 m x 36,6 mm

<sup>1)</sup> Preis per Set



14,75 € UVP  
**13,25**<sup>1)</sup>  
4000 369 710

14,25 € UVP  
**12,75**<sup>1)</sup>  
4000 369 700



## NOW.

### Schutz-/Abdeckvlies

schützt vor Verschmutzungen und Beschädigungen · mit rutschfester PE-Folie auf der Unterseite · saugstark und fusselfarm · wiederverwendbar

B x L m	Gewicht [g/m <sup>2</sup> ]	Art.-Nr.	UVP	EUR
1 x 25	ca. 180	4000 369 700	14,25	12,75 <sup>1)</sup>
1 x 50	ca. 180	4000 369 701	28,95	25,95 <sup>1)</sup>
1 x 25	ca. 220	4000 369 702	16,25	14,50 <sup>1)</sup>
1 x 50	ca. 220	4000 369 703	32,95	28,95 <sup>1)</sup>

<sup>1)</sup> Preis per Rolle

## PROMAT CHEMICALS

### Industriererstäuber

verstellbare Kunststoffdüse · Fördermenge 1,5 ml pro Hub · Art.-Nr. 4000 355 690 mit FPM Dichtung, geeignet für leichte Chemikalien, Lösungs- und Reinigungsmittel, Schälöle · Art.-Nr. 4000 355 691 mit EPDM Dichtung, geeignet für alkalische Reinigungs- und Desinfektionsmittel

Fassungsvermögen: 1 l

Art.-Nr.	UVP	EUR
4000 355 690	7,25	6,50
4000 355 691	8,25	7,25



4000 355 690

7,25 € UVP  
**6,50**  
4000 355 690

**NEU**



4000 355 691

## PROMAT CHEMICALS

360° sprühen möglich

### Drucksprüher 360° FPM

transparente Füllskala · mit hoher Chemikalienbeständigkeit gegenüber Säuren · verstellbare Düse · Sicherheitsventil · 4000355716 mit FPM / FKM Dichtungen für saure Medien, 4000355717 mit EPDM Dichtungen für alkalische Medien

Fassungsvermögen: 1,5 l

Art.-Nr.	UVP	EUR
4000 355 716	51,95	45,95
4000 355 717	51,95	45,95

51,95 € UVP  
**45,95**  
4000 355 716



4000 355 716



4000 355 717

**NEU**

## PROMAT CHEMICALS

### Handhebel Fettpresse DIN 1283

für 400g Kartuschen, Fettfüllgerät oder loses Fett · inkl. Hochdruckpanzerschlauch 11 x 300 mm und 4-Backenmundstück

Fassungsvermögen: 500 cm<sup>3</sup>

31,95 € UVP  
**27,95**  
4000 356 302





**Universalbindetücher**

fusselfrei, 3-lagig · bis zu 1 Liter Flüssigkeitsaufnahme pro Tuch, z.B. Öle, Emulsionen, Säuren, wasserlösliche Chemikalien · Tuchmaß: 40 x 50 cm · 1 cm Stärke · Karton: 4 x 25 Tücher

bindet bis max.: 97 l/VE

<sup>1)</sup> Preis per Karton



115,- € UVP  
**99,95**<sup>1)</sup>  
4000 369 663



**Notfallset Öl**

einfache Beseitigung von Flüssigkeiten wie Öle, Treibstoffe, Benzole, Alkohole etc. - kein Wasser! - für den Innen- und Außenbereich geeignet

Inhalt: 35 Bindetücher 40x50 cm, 10 Wischtücher, 3 Bindschläuche Ø 7 cm x 120 cm, 2 Entsorgungssäcke, 1 Paar Handschuhe

50-teilig · bindet bis max.: 50 l

<sup>1)</sup> Preis per Set

105,- € UVP  
**92,95**<sup>1)</sup>  
4000 369 667



**hohe Reißfestigkeit**

**Ölbindeschlauch**

wasserabweisende und ölaufnehmende Bindschläuche, Füllmaterial Polypropylen

Anwendung: ausgelaufene, Flüssigkeiten wie Öle, Treibstoffe, Benzole, Alkohole etc. (kein Wasser!) können einfach und schnell zurückgehalten und aufgenommen werden

Länge: 120 cm · Durchmesser: 8 cm · Inhalt: 10 Stück · bindet bis max.: 40 l/VE

<sup>1)</sup> Preis per Karton



68,95 € UVP  
**61,95**<sup>1)</sup>  
4000 369 665



**vielseitig einsetzbar**

**Ölbindemittel**

Basis Polyurethanschaum · Farbe: grau · stark saugend, geruchsbindend, bodenschonend, wasserabweisend · für Flüssigkeiten wie z. B. öl- und fetthaltigem Schmutz · Ölbindemittel Typ III R · bei Regen und Nässe unverändert saugstark

Inhalt: 40 l / ca. 12 kg · Gebinde: Sack ·

Körnung: 0,125-4 mm ·

Saugleistung max.: 18 l/Sack



16,75 € UVP  
**14,95**  
4000 369 672

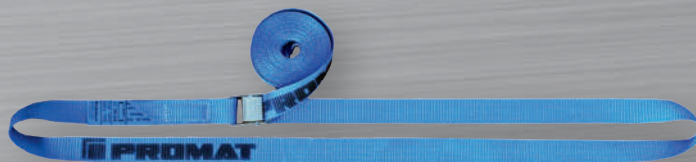

4000 365 083



**Zurrgurt DIN EN 12195-2**

Polyester · einteilig

zulässige Zugkraft (LC) in der Umreifung: 250 daN · Breite: 25 mm · mit Klemmschloss

Länge [m]	Inhalt [St.]	Art.-Nr.	UVP	EUR
1	5	4000 365 112	14,75	13,25 <sup>1)</sup>
3	2	4000 365 080	6,50	5,75 <sup>1)</sup>
4	1	4000 365 081	4,25	3,75
5	1	4000 365 082	4,85	4,25
6	1	4000 365 083	5,25	4,65

<sup>1)</sup> Preis per Set

14,75 € UVP  
**13,25**  
4000 365 112



mit Ratsche



**Zurrgurt DIN EN 12195-2**

Polyester · einteilig

Inhalt: 1 St. · zulässige Zugkraft (LC) in der Umreifung: 700 daN · Breite: 25 mm · mit Ratsche

Länge [m]	Art.-Nr.	UVPV	EUR
4	4000 365 001	6,25	5,50
6	4000 365 002	7,75	6,95

6,25 € UVPV  
**5,50**  
4000 365 001

# Dolezych

EINFACH SICHER

## Ladungssicherungsset Allround

Set in praktischer Sporttasche · beinhaltet diverse Zurrgurte 1-tlg. und 2-tlg. + Zubehör

Detaillierte Inhaltsangabe siehe QR-Code

Inhalt: 26-teilig

<sup>1)</sup> Preis per Set

185,- € UVPV  
**165,-<sup>1)</sup>**  
 4000 365 067



Titelangebot



# Dolezych

EINFACH SICHER

## Rundschlinge DIN EN 1492-2

aus Polyesterfasern · mit 7-facher Sicherheit · Doppelmantel · GS (geprüfte Sicherheit) geprüft von der DEKRA EXAM GmbH in Bochum

Tragfähigkeit einfach: 2000 kg · Tragfähigkeit U-Form: 4000 kg ·

Farbe: grün · Bandbreite: ca. 30 mm



9,95 € UVPV  
**8,95**  
 4000 365 210



Nutz-L. [m]	Umfang [m]	Art.-Nr.	UVPV	EUR
1	2	4000 365 210	9,95	8,95
2	4	4000 365 212	15,75	13,95
2,5	5	4000 365 213	18,25	16,25
3	6	4000 365 214	21,95	19,75
4	8	4000 365 215	29,95	26,95



1,95 € UVPV  
**1,75<sup>1)</sup>**  
 4000 365 700

# Dolezych

EINFACH SICHER

## Einweg-Bandschlinge DIN EN 60005

(Sicherheitsfaktor 1:5) werden für den Transport von Gütern vom Hersteller bis zum Endverbraucher eingesetzt · es dürfen keine unterschiedlichen Lasten angeschlagen werden · am Ende der Transportkette müssen sie unbrauchbar gemacht und entsorgt werden

Tragfähigkeit einfach: 750 kg · Farbe: schwarz · Bandbreite: 48 mm

VE = 10

<sup>1)</sup> Preis per St.

Nutz-L. [m]	Umfang [m]	Art.-Nr.	UVPV	EUR
0,3	0,6	4000 365 700	1,95	1,75 <sup>1)</sup>
0,4	0,8	4000 365 701	2,10	1,85 <sup>1)</sup>
0,5	1,0	4000 365 702	2,35	1,95 <sup>1)</sup>

<sup>1)</sup> Preis per St.

mit Aufrollautomatik



4000 365 475



4000 365 476

## SpanSet

### Automatik Zurrsystem DIN EN 12195-2

Polyester

Länge: 3 m

16,50 € UVPV  
**14,75**  
 4000 365 475

zulässige Zugkraft (LC) direkt [daN]	Vorspannkraft STF [daN]	Breite [mm]	Art.-Nr.	UVPV	EUR
<b>mit S-Haken</b>					
300	120	25	4000 365 475	16,50	14,75
<b>mit Spitzhaken</b>					
750	180	50	4000 365 476	26,95	23,95

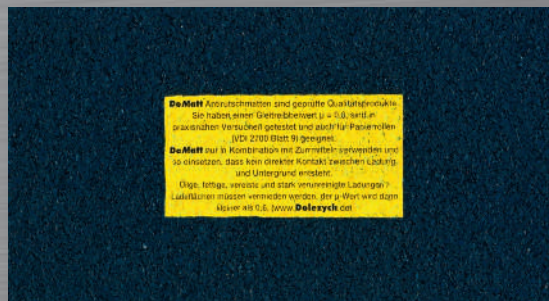

**Do-Matt** Antirutschmatten sind geprüfte Qualitätserzeugnisse. Sie haben einen Gleitkoeffizienten  $\mu = 0,8$ , sind an praktischen Versuchstests getestet und als H1-Produkte nach EN 1288 (DIN 51097) zertifiziert.  
**Do-Matt** nur in Kombination mit Zurrmitteln verwenden und so einsetzen, dass kein direkter Kontakt zwischen Lastobjekt und Untergrund entsteht.  
 Dicke, Festigkeit, Versuchs- und stark verschleißige Lastobjekte. Lastflächen müssen verändert werden, der  $\mu$ -Wert wird dann höher als 0,8. [www.Dolezych.de](http://www.Dolezych.de)

# Dolezych

EINFACH SICHER

## Antirutschmatte aus Granulat

1 Rolle · Länge: 500 cm · Dicke: 8 mm · Breite: 25 cm

<sup>1)</sup> Preis per Rolle

31,95 € UVPV  
**27,95<sup>1)</sup>**  
 4000 365 071



**Silikonspray**

hochwertiges Trenn- und Gleitmittel · pflegt und schützt dauerhaft ohne dabei zu fetten

Inhalt: 400 ml · Gebinde: Spraydose  
VE = 12

<sup>1)</sup> Preis per St.

6,25 € UVP  
**5,25**<sup>1)</sup>  
4000 354 018



**Montagepaste Anti-Seize**

Schutz-, Trenn- und Schmierstoff für hochbeanspruchte Teile · breites Anwendungsspektrum · schützt vor Korrosion, Festfressen und Verschleiß, stick-slip-Erscheinungen, Oxidation und Passungsrost und elektrolytischen Reaktionen („Kaltverschweißen“) · sehr gute Trennwirkung

Inhalt: 400 ml · Gebinde: Spraydose · Farbe: anthrazit · Typ: ASA 400  
VE = 12

<sup>1)</sup> Preis per St.

19,95 € UVPV  
**15,95**<sup>1)</sup>  
4000 349 525



für alle Buntmetalle geeignet

**Bohr- und Schneidölspray**

erhöht die Werkzeugstandzeit, z. B. beim Bohren, Fräsen, Drehmeißeln und Gewindebohren · auch für Edelstahl geeignet

Inhalt: 400 ml · Gebinde: Spraydose  
VE = 12

<sup>1)</sup> Preis per St.

6,25 € UVP  
**5,25**<sup>1)</sup>  
4000 354 055



transparenter Schutzfilm

**Korrosionsschutzwachs Corro-Schutz**

TÜV-geprüft · Einsatz als sicherer Korrosionsschutz von blanken nicht lackierten Metallteilen, bei der Innenlagerung von Werkstücken, sowie bei Überseeversand und zur Konservierung von Werkzeugen und Präzisionsteilen

Inhalt: 400 ml · Gebinde: Spraydose  
VE = 12

<sup>1)</sup> Preis per St.



10,75 € UVPV  
**9,25**<sup>1)</sup>  
4000 349 546



für alle Metalle geeignet

**Metallzerspanungsschmierstoff RTD Liquid**

zur Verwendung beim Räumen, Gewindeschneiden und Bohren und bei anderen Metallzerspanungsvorgängen · verringert die Reibung bedeutend und sorgt für vorzügliche Schneidleistung

Inhalt: 400 g · Gebinde: Flasche  
VE = 12

<sup>1)</sup> Preis per St.

29,95 € UVPV  
**26,95**<sup>1)</sup>  
4000 349 752



Harmony in Chemistry

stoppt Rost

**Roststabilisator Tannox®**

schützt blanke Eisen- und Stahlteile vor Rost · bildet einen guten Haftgrund · zweimal behandelte Flächen sind ohne Überlackieren bis zu sechs Monate im Freien unter Dach vor Rost geschützt

Inhalt: 250 ml · Gebinde: Flasche · Farbe: grau-schwarz  
VE = 12

<sup>1)</sup> Preis per St.

11,95 € UVPV  
**10,50**<sup>1)</sup>  
4000 355 601



silikon-, säure- und harzfrei

**PTFE Trockenschmierung**

für sensible Bereiche · dauerhafte Schmierung und Gleitaktivität · Verminderung der Haft-, Gleit- und Rollreibung · Einsatzmöglichkeiten: Laufrollen, Lager, Gleitbahnen, Führungsschienen, Seilzüge, Teleskopführungen, Getriebe, Zahnräder, Kunststoffe jeder Art

Inhalt: 400 ml · Gebinde: Spraydose  
VE = 6

<sup>1)</sup> Preis per St.

8,95 € UVPV  
**7,95**<sup>1)</sup>  
4000 354 587



**PTFE Dichtband Golden Tape**

extrem wasserabweisend · hydrobeständig · Temperaturbeständigkeit: -240°C bis +260°C · hohe Dichte: ca. 1 g/cm³ · zur Abdichtung von Rohren im Zusammenhang mit Benzin, Petroleum, Ölen, Propan, Butan, Kerosin und Erdgas

Länge: 12 m · Breite: 12,7 mm · Dicke: 0,1 mm

9,50 € UVPV  
**8,25**  
4000 352 053



**Sprühöl LUB OIL 88**

kapillarktives Feinmechaniköl · dünnflüssig · schmiert und schützt feinmechanische Lager, Getriebe, Federn, Klappen und Schösser · silikon- und säurefrei · verharzt nicht

Inhalt: 200 ml · Gebinde: Spraydose  
VE = 12

<sup>1)</sup> Preis per St.

11,25 € UVPV  
**9,95**<sup>1)</sup>  
4000 354 852



17,25 € UVP  
**13,95**<sup>1)</sup>  
4000 353 611



**Schraubensicherung**

1-komponentiger anaerober Flüssigkunststoff · **hochfest, mittelviskos** · härtet bei Kontakt mit Metallen unter Luftausschluss aus · handfest nach ca. 10-20 Min. · funktionsfest nach 1-3 Std. · Viskosität: 500 mPas (25 °C) · max. Gewinde: M 20

Inhalt: 50 g · Gebinde: Flasche · Farbe: grün  
VE = 10

<sup>1)</sup> Preis per St.





17,25 € UVP  
**13,95<sup>1)</sup>**  
4000 353 610



**Schraubensicherung**

1-komponentiger anaerober Flüssigkunststoff · **mittelfest, mittelviskos** · härtet bei Kontakt mit Metallen unter Luftausschluss aus · handfest nach ca. 10-20 Min. · funktionsfest nach 1-3 Std. · Viskosität: 1.000 mPas (25 °C) · max. Gewinde: M 24

Inhalt: 50 g · Gebinde: Flasche · Farbe: blau  
VE = 10

<sup>1)</sup> Preis per St.



**Titelangebot**

**Kraftkleber Classic Liquid**

zum Kleben von Holzwerkstoffen, Gummi, Leder, Kork, Filz, Hart-PVC, Weichschaumstoffen, Metall usw. · nicht geeignet für Styropor®, Weich-PVC und Kunstleder

Inhalt: 650 g · Gebinde: Dose · Typ: PCL6C  
VE = 6

<sup>1)</sup> Preis per St.



22,95 € UVP  
**18,95<sup>1)</sup>**  
4000 353 437



**ohne Lösungsmittel**

**Sekundenkleber Classic**

flüssig, fließt sogar in kleinste Ecken und Spalten · klebt viele Materialien wie Metall (z. B. Aluminium), Gummi, Kunststoffe (z. B. ABS, Polystyrol und Hart-PVC), Porzellan, Keramik, Holz, Pappe, Leder · Art.-Nr. 4000 353 508: MINI-TRIO mit 3 praktischen Portionen, Inhalt 3x 1g-Tuben

Gebinde: Tube  
VE = 12



3,60 € UVP  
**3,20**  
4000 353 508



Inhalt [g]	Typ	Art.-Nr.	UVPV	EUR
3 x 1	PSMT3	4000 353 508	3,60	3,20
3	PSK1C	4000 353 457	3,90	3,50 <sup>1)</sup>

<sup>1)</sup> Preis per St.



**gelförmig**

**Sekundenkleber Ultra Gel**

tropft nicht · bis zu 10 Sekunden korrigierbar · für Verklebungen von Holz, Pappe, Metall, Leder, Gummi, Keramik, Porzellan, Kunststoff (z. B. ABS, Polystyrol, Hart-PVC) · Art.-Nr. 4000 353 514: MINI-TRIO mit 3 praktischen Portionen, Inhalt 3x 1g-Tuben

Gebinde: Tube  
VE = 12



3,85 € UVP  
**3,45<sup>1)</sup>**  
4000 353 514



Inhalt [g]	Typ	Art.-Nr.	UVPV	EUR
3 x 1	PSMG3	4000 353 514	3,85	3,45 <sup>1)</sup>
3	PSG2C	4000 353 455	4,15	3,70 <sup>1)</sup>

<sup>1)</sup> Preis per St.



**Spezialkleber PVC-U**

zum Verkleben von thermoplastischen Druckrohrleitungssystemen aus Hart-PVC nach EN 1452 · geeignet für drucklose Rohrsysteme (Abwasser) nach EN 1329 · für Montage- und Reparaturarbeiten · erfüllt die DIN EN 14814 und DIN EN 14680 · zertifiziert durch das Prüfinstitut "Technologiezentrum Wasser Karlsruhe" (TZW)

VE = 12

7,50 € UVP  
**6,75<sup>1)</sup>**  
4000 353 800



4000 353 800



4000 353 801

Inhalt [g]	Gebinde	Typ	Art.-Nr.	UVPV	EUR
125	Tube	T160	4000 353 800	7,50	6,75 <sup>1)</sup>
250	Dose	T124N	4000 353 801	11,95	10,75 <sup>1)</sup>

<sup>1)</sup> Preis per St.



**NEU**

**mit Duo-Sprühkopf**

**Vielweckspray**

hochwirksam · mit Langzeit-Korrosionsschutz · hervorragende Kriech- und Netzwerkung · verdrängt Feuchtigkeit · beseitigt Quietsch- und Klemmgeräusche

Inhalt: 400 ml · Gebinde: Spraydose Duo-Spray  
VE = 12

<sup>1)</sup> Preis per St.

8,75 € UVP  
**6,95<sup>1)</sup>**  
4000 354 009



**hautfreundlich**

**Universalöl**

pflügt, schützt und schmiert alle Materialien aus Metall, ölbeständigem Kunststoff, Gummi, Leder und Holz · reinigt, kriecht, konserviert, regeneriert und schützt vor Korrosion und Rost · verharzt nicht, löst Fette, Teer, Schmutz, Klebstoffreste

Gebinde: Spraydose



7,25 € UVP  
**6,50<sup>1)</sup>**  
4000 354 502



4000 354 504

Inhalt	VE	Art.-Nr.	UVPV	EUR
200 ml	12	4000 354 502	7,25	6,50 <sup>1)</sup>
400 ml	6	4000 354 504	11,95	10,75 <sup>1)</sup>

<sup>1)</sup> Preis per St.



**Multifunktionsprodukt**

Rostlöser · Schmiermittel · Kontaktspray · Korrosionsschutz · Reiniger

VE = 24

4,55 € UVP  
**3,95<sup>1)</sup>**  
4000 354 509



4000 354 537

Inhalt	Gebinde	Art.-Nr.	UVPV	EUR
100 ml	Spraydose	4000 354 509	4,55	3,95 <sup>1)</sup>
400 ml	Spraydose Smart Straw™	4000 354 537	11,25	9,95 <sup>1)</sup>

<sup>1)</sup> Preis per St.



temperaturbeständig bis +450 °C

**Zinkspray**

kathodischer Korrosionsschutz · nach DIN 50976 · schnell trocknend, abriebfest, elektrisch leitfähig, überlackierbar · zur Ausbesserung beschädigter Zinkschichten · silikonfrei

Inhalt: 400 ml · Gebinde: Spraydose  
VE = 12

<sup>1)</sup> Preis per St.

8,50 € UVP  
**6,50**<sup>1)</sup>  
4000 354 065



für Innen- und Außen

**Straßenmarkierungsfarbe  
Traffic Road Marking Paint**

für Markierungen von Parkplätzen, Straßen, Hallen, auf Werksgeländen, Spielfeldern, Rennstrecken, Beschichtungen u.v.m. · Aufbringung mittels Rolle, Pinsel oder Spritzverfahren (Airless geeignet) · sehr abriebfest · schnell trocknend · Farben können geringfügig von den angegebenen RAL-Tönen abweichen

Inhalt: 5 kg · Gebinde: Kanister

52,95 € UVPV  
**46,95**  
4000 349 157



Farbe	RAL	Art.-Nr.	UVPV	EUR
weiß	9016	4000 349 157	52,95	46,95
gelb	1023	4000 349 158	69,95	62,95
blau	5012	4000 349 159	69,95	62,95



temperaturbeständig bis +250 °C

**Zinkspray hell**

zum Beschichten und Kaltverzinken von Metall · zum Ausbessern von beschädigten Zinkoberflächen · überlackierbar

Inhalt: 400 ml · Gebinde: Spraydose  
VE = 12

<sup>1)</sup> Preis per St.

7,95 € UVP  
**6,95**<sup>1)</sup>  
4000 354 066



**Nitrouniversalverdünner**

zum Verdünnen von vielen Lacken · zum Entfernen von Schmutz-, Fett- und Farbflecken auf Holz- und Steinböden, Glas, Polstern etc.

Inhalt: 1 l · Gebinde: Dose  
VE = 12

<sup>1)</sup> Preis per St.

7,25 € UVP  
**5,95**<sup>1)</sup>  
4000 355 955



**Waschbenzin**

für alle Entfettungs- und Reinigungsarbeiten, besonders von lackierten und grundierten Teilen einsetzbar

Inhalt: 1 l · Gebinde: Dose  
VE = 12

<sup>1)</sup> Preis per St.

7,75 € UVP  
**6,75**<sup>1)</sup>  
4000 355 945



**Colorspray**

Buntlackspray auf Acrylharz-Basis · für Innen- und Außenlackierungen · witterungs- und korrosionsbeständig · mit dauerhafter Farbintensität für Metall, Holz, Mauerwerk und die meisten Plastikmaterialien

Inhalt: 400 ml · Gebinde: Spraydose  
VE = 6

9,25 € UVP  
**7,95**<sup>1)</sup>  
4000 354 206



Farbe	RAL	Art.-Nr.	UVP	EUR
seidenmatt				
klarlack	-	4000 354 206	9,25	7,95 <sup>1)</sup>
rapsgelb	1021	4000 354 205	9,25	7,95 <sup>1)</sup>
feuerrot	3000	4000 354 200	9,25	7,95 <sup>1)</sup>
enzianblau	5010	4000 354 201	9,25	7,95 <sup>1)</sup>
moosgrün	6005	4000 354 202	9,25	7,95 <sup>1)</sup>
lichtgrau	7035	4000 354 215	9,25	7,95 <sup>1)</sup>
tiefschwarz	9005	4000 354 203	9,25	7,95 <sup>1)</sup>
reinweiß	9010	4000 354 204	9,25	7,95 <sup>1)</sup>
hochglänzend				
klarlack	-	4000 354 213	9,25	7,95 <sup>1)</sup>
rapsgelb	1021	4000 354 212	9,25	7,95 <sup>1)</sup>
feuerrot	3000	4000 354 207	9,25	7,95 <sup>1)</sup>
enzianblau	5010	4000 354 208	9,25	7,95 <sup>1)</sup>
moosgrün	6005	4000 354 209	9,25	7,95 <sup>1)</sup>
tiefschwarz	9005	4000 354 210	9,25	7,95 <sup>1)</sup>
reinweiß	9010	4000 354 211	9,25	7,95 <sup>1)</sup>

<sup>1)</sup> Preis per St.



GRAMOLIN

**NEU**

Reinheit 99,9 %

**Universalreiniger  
ISOPROPANOL**

milder Reiniger für Oberflächen aller Art · entfernt Fette, Öle als auch ionische Verunreinigungen · zur Reinigung von optischen Bauteilen wie Linsen, Gläser und Objektive ohne Schlieren · zur Entfernung von wasserfester Tinte und Filzstiften von Clip-Boards und Büroausstattungen

Inhalt: 400 ml · Gebinde: Spraydose  
VE = 12

<sup>1)</sup> Preis per St.

8,25 € UVPV  
**6,75**<sup>1)</sup>  
4000 349 759



**Industriereiniger  
CITRO CLEANER**

kräftvoller Industriereiniger auf Basis natürlicher Orangenterpene · entfernt Verschmutzungen aller Art und löst insbesondere hartnäckige Rückstände wie Harz, Teer, Gummiabrieb, Klebstoff- und Farbreste · angenehmer Orangenduft · trocknet rückstandsfrei ab

Inhalt: 500 ml · Gebinde: Spraydose  
VE = 12

<sup>1)</sup> Preis per St.

12,25 € UVPV  
**10,95**<sup>1)</sup>  
4000 349 205





**NEU**

mit Dosierbürste

**Etikettenlöser LABEL OFF SUPER + BRUSH**

hochwirksam · entfernt selbstklebende Papieretiketten ohne Rückstände · auch einsetzbar in der Lebensmitteltechnik gemäß NSF K3-Zertifizierung (Reg.-Nr. 167337) · auf Kunststoffflächen vorab auf Verträglichkeit prüfen

Inhalt: 250 ml · Gebinde: Spraydose VE = 12

<sup>1)</sup> Preis per St.

16,50 € UVPV  
**14,50**<sup>1)</sup>

8002 902 787



auch für Überkopparbeiten

**Sprühreiniger S**

Reiniger und Entfetter für alle Metalle, Glas, Keramik und viele Kunststoffe · verdunstet rückstandsfrei · Überkopparbeiten durch Spezialventil möglich

Inhalt: 500 ml · Gebinde: Spraydose VE = 12

<sup>1)</sup> Preis per St.

8,75 € UVPV  
**7,25**<sup>1)</sup>

4000 349 547



Harmony In Chemistry

chlorhaltig

**Schimmelvernichter**

mit Bleichwirkung · entfernt selbsttätig Schimmel, Pilze, Stockflecken, Bakterien und Algen von Fliesen, Stein, Fugen, Wänden, Holz, Kunststoffen und im gesamten Sanitärbereich

Biozide vorsichtig verwenden. Vor Gebrauch stets Etikett und Produktinformationen lesen. BAuA-Nummer: N-23268

Inhalt: 500 ml · Ausführung: chlorhaltig · Gebinde: Sprühflasche VE = 12

<sup>1)</sup> Preis per St.

11,50 € UVPV  
**9,95**<sup>1)</sup>

4000 355 611



atmungsaktive Beschichtung

**Imprägnierspray**

bietet eine extrem wasser- und schmutzabweisende, atmungsaktive Abperl-Beschichtung für alle Natur- und Kunstfasern sowie Leder

Gebinde: Spraydose · Inhalt: 500 ml VE = 6

<sup>1)</sup> Preis per St.

9,75 € UVPV  
**8,75**<sup>1)</sup>

4000 354 538



**NEU**

95 mm Eisschabkante

**Eisschaber 2K**

entfernt effektiv auch dickere Vereisungen · stabiler, robuster Griff mit rutschfester Weich-Kunststoff-Ummantelung

VE = 21  
<sup>1)</sup> Preis per St.

3,95 € UVPV  
**3,25**<sup>1)</sup>

4000 363 000



115 mm Eisschabkante

17,75 € UVPV  
**15,75**<sup>1)</sup>

4000 363 229



**Eisschaber mit Schneebesens 2in1 Teleskop**

teleskopierbar von 61 auf bis zu 91 cm Länge · weicher Besen zur kratzerfreien Entfernung von Schnee · Gummi-Abstreiflippe zum Entfernen von Beschlag und Wasserfilmen · rutschfeste Softgriffe

Eisschabkante: 115 mm · Länge: 60 cm · Farbe: schwarz-rot VE = 14

<sup>1)</sup> Preis per St.

8,75 € UVPV  
**7,75**<sup>1)</sup>

4000 363 209



**Winterset**

5-teilig · Set-Inhalt: Klarsichttuch, Eiskratzer, Türschloss-Enteiser 50 ml, Frostschutz für die Scheibenwaschanlage bis -60 °C 500 ml, Scheibenenteiser 500 ml

VE = 6

<sup>1)</sup> Preis per Set

für Fächerdüsen geeignet



**Scheibenreiniger mit Frostschutz**

bis ca. -30 °C · gebrauchsfertiger Zusatz für die Scheiben- und Scheinwerferwaschanlage · für Polycarbonatscheiben geeignet · mit Citrusduft

Palettenware (Art.-Nr. 4000 363 207) auf Anfrage.

Inhalt: 5 l · Gebinde: Stapelkanister

11,75 € UVPV  
**9,95**

4000 363 206



**Scheibenenteiser**

befreit Windschutzscheiben, Außenspiegel und Scheinwerfer bis ca. -30 °C von Raureif und Eis · vermindert Wiedervereisung

Inhalt: 500 ml · Gebinde: Sprühflasche VE = 12

<sup>1)</sup> Preis per St.

2,70 € UVPV  
**2,30**<sup>1)</sup>

4000 363 208



**PROMAT**

**Schutzbrille Daylight Basic**

EN 166 · kratzfeste Polycarbonatscheiben · leichte, beschlagfreie und komfortable Brille

Ausführung: Bügel schwarz, Scheibe klar · Scheibenkennzeichnung: 2C-1.2 nwTec 1 FT 166 FT CE



3,35 € UVP  
**2,95**  
4000 370 018

**PROMAT**

**Schutzbrille Daylight Flex**

EN 166, EN 170 · hochschlagzähe Polycarbonatscheibe, dauerhaft beschlagfrei

perfekte Anpassung durch Scheibenneigungsverstellung

Ausführung: Bügel grau/dunkelblau, Scheibe klar · Scheibenkennzeichnung: 2C 1.2 1S CE



11,25 € UVP  
**9,95**  
4000 370 075

**PROMAT**

**Gehörschutz SAFELINE VI**

hoher Dämmwert, trotz geringem Gewicht und schlankem Profil · großer Verstellbereich

EN 352-1 / (SNR) = 28 dB (A) / H-Wert = 29 dB (A) / M-Wert = 26 dB (A) / L-Wert = 19 dB (A)

Kapsel­farbe: schwarz/grün · Gewicht: 210 g



16,25 € UVP  
**14,50**  
4000 370 289

**PROMAT**

**Gehörschutz SAFELINE VII**

Kapseln aus ABS-Kunststoff · breiter, gepolsterter Drahtbügel · weiche Ohrpolster minimieren den Kopfdruck und Wärmestau und bieten optimalen Tragekomfort

EN 352-1 / (SNR) = 30 dB (A) / H-Wert = 29 dB (A) / M-Wert = 28 dB (A) / L-Wert = 23 dB (A)

Kapsel­farbe: schwarz/gelb · Gewicht: 210 g



21,95 € UVP  
**19,75**  
4000 370 408

**PROMAT**

**Gehörschutz SAFELINE VIII**

Gehörschutz mit extrem hoher Dämmung · stufenlos verstellbar · weiche breite Dichtungsringe

EN352-1 / (SNR) = 33 dB (A) / H-Wert = 33 dB (A) / M-Wert = 31 dB (A) / L-Wert = 25 dB (A)

Kapsel­farbe: schwarz/rot · Gewicht: 271 g



28,95 € UVP  
**25,95**  
4000 370 409

33,95 € UVP  
**29,95**  
4000 370 556

**PROMAT**

**Schutzhelm D!-Rock**

EN 397 · ABS · 6-Punkt-Textil-Bebänderung · Ratschensystem · Belüftungssystem · inklusive montiertem Kinnriemen · Kopfumfang 53-66 cm



Abb. orange- unterschiedliche Farbvarianten erhältlich

Anwendung:	Farbe	Art.-Nr.	UVP	EUR
	schwarz	4000 370 556	33,95	29,95
	weiß	4000 370 740	33,95	29,95
	blau	4000 370 741	33,95	29,95
	orange	4000 370 742	33,95	29,95
	neongelb	4000 370 744	33,95	29,95



**Schutzbrille 5X7010000**

Überbrille für eine perfekte Passform auch in Kombination mit Korrektionsbrillen · stabiles Gestell und einstellbare Bügel sowie die SoftPad-Technologie sorgen für einen festen Sitz und besten Tragekomfort

Ausführung: Bügel schwarz, Scheibe klar · Scheibenkennzeichnung: 2C-1.2 U 1 FT K



11,25 € UVP  
**9,95**  
4000 370 076



**Atemschutzvollmaske C 701 (Klasse 3)**

Maskenkörper und Innenmaske aus hochwertigem hypoallergenem TPR · innovative neuartige Kopfbänderung für mehr Sicherheit und mehr Komfort · spiegel-, verzerrungsfreie und kratzfeste PC-Sichtscheibe · extrem großes „Rundum“-Blickfeld · intelligentes Belüftungssystem, ohne Steuerventile, dadurch werden die Atemwiderstände minimiert und das Beschlagen der Sichtscheibe verhindert · mit Rundgewindeanschluss DIN EN 148-1 · Feuerwehruzulassung

Ausführung: Kl. 3, DIN EN 136, ohne Filter · Größe: Universalgröße



119,- € UVP  
**105,-**  
4000 370 829

Zubehör	Art.-Nr.	UVPV	EUR
Mehrbereichskombifilter DIRIN 230 A2 B2 E2 K2-P3R D1, Schutz gegen organische Gase und Dämpfe mit einem Siedepunkt >65 °C, anorganische Gase und Dämpfe, Schwefeldioxid und Ammoniak sowie Partikel giftiger und hochgiftiger Stoffe (P3), mit innovativem BIOSTOP	4000 370 808	24,95	21,95



**Schützt nicht nur das Gehör – Gehörschutzstöpsel auf Biobasis**

**Gehörschutzstöpsel Mega Bullet Biosoft**

EN353-2:2020 · Einweg-Gehörschutzstöpsel · aus biobasiertem Schaumstoff mit BioSoft™-Technologie (biobasierte Materialien aus Nordamerika hergestellt) · tropfenförmig, weich, glatt: geringer Druck für hervorragenden Komfort · bei Lagerung in der Originalverpackung behält BioSoft™ die gleiche Haltbarkeit wie Standard-Ohrstöpsel aus PU-Schaumstoff bei

EN 352-2 / (SNR) = 38 dB (A) / H-Wert = 37 dB (A) / M-Wert = 36 dB (A) / L-Wert = 35 dB (A)

Modell: BSF-1 · Ausführung: 200 Paar/Pack



**42,95**  
4000 370 169



**BioSoft™**  
SUSTAINABLE BIO-BASED TECHNOLOGY



GREEN HEART

### Gehörschutzstöpsel Mega Bullet Biosoft

EN353-2:2020 · Einweg-Gehörschutzstöpsel mit Kordel · aus biobasiertem Schaum mit "BioSoft Technology" · niedriger Druck und weich für hervorragenden Komfort · konisch geformt für beste Anpassung an den Gehörgang

EN 352-2 / (SNR) = 38 dB (A) / H-Wert = 37 dB (A) / M-Wert = 36 dB (A) / L-Wert = 35 dB (A)

Modell: BSF-30 ·  
Ausführung: 100 Paar/Pack



Schützt nicht nur das Gehör –  
Gehörschutzstöpsel auf Biobasis

NEU



**48,95**

4000 370 170

175,- € UVPV  
**155,-**

4000 370 690



3M

### Atemschutzvollmaske 6800 – Serie 6000

EN 136 · Klasse 1 · 400 g · aus hautfreundlichem Silikon · mit integrierter Sprechmembran · Polycarbonat-Sichtscheibe

Lieferung ohne Filter

Ausführung: ohne Filter · Größe: M

3M

### Lösemittelmaske 4251+

wartungsfreie Einweg-Halbmaske · 4-Punkt-Kopfbänderung · Doppel-Einatemventil und zwei große Aktivkohlefilter mit Partikelfiltern Ausatemventil

Bietet Schutz gegen:

organische Dämpfe (gute Wareigenschaften und Siedepunkt > 65°C) bis zum 30-fachen des Grenzwertes oder mit einer Konzentration bis zu 1000 ppm für organische Dämpfe, je nachdem welcher Wert niedriger ist, sowie bis zum 10-fachen des Grenzwertes für Partikel · Filterklasse: EN 405:2001 + A1:2009 FFA1P2 R D

Ausführung: einzeln verpackt · Größe: M



29,95 € UVPV  
**26,95**

4000 370 670

3M PELTOR™

### Gehörschutz OPTIME™ I

breiter, gepolsterter Kopfbügel aus Federstahl · weiche Polsterung auch bei Daueranwendung sehr bequem

EN 352-1 / (SNR) = 27 dB / H-Wert = 32 dB / M-Wert = 25 dB / L-Wert = 15 dB

Kapselgröße: gelb · Gewicht: 180 g



21,95 € UVPV  
**19,95**

4000 370 412

3M

### Farbspritzmaske 4255+

4-Punkt-Kopfbänderung · Ausatemventil · Einwegmaske

Bietet Schutz gegen:

organische Gase · Dämpfe mit einem Siedepunkt über 65 °C mit einer Konzentration bis zu 5000 ppm oder bis zum 30-fachen des MAK-Wertes, je nachdem welcher Wert niedriger ist · gegen Feinstäube bis zum 10-fachen des Grenzwertes · Filterklasse: EN 405:2001 + A1:2009 FFA2P3RD

Ausführung: einzeln verpackt



36,95 € UVPV  
**32,95**

4000 370 672

3M PELTOR™

### Gehörschutz OPTIME™ II

Anwendung für starke Lärmbelastigungen: für die Arbeit mit Baumaschinen, Flughäfen, Landwirtschaft

EN 352-1 und -3 / (SNR) = 31 / H-Wert = 34 dB / M-Wert = 29 dB / L-Wert = 20 dB

Kapselgröße: dunkelgrün · Gewicht: 210 g



26,95 € UVPV  
**23,95**

4000 370 417

3M

### Atemschutzhalbmaskenset 6223 – SET – A2P3R

EN 140 · Atemschutz-Masken-Set 6223 M bietet eine komplette Lösung zum Schutz vor Gefahren durch Schadstoffe in Gasen, Dämpfen und Partikeln

Lieferumfang:

- ① 1 x 6200 Halbmaske Größe M
- ② 2 x 6055 Gas- und Kombinationsfilter A2
- ③ 4 x 5935 Partikel-Einlegfilter P3R
- ④ 2 x 501 Filterdeckel

Ausführung: mit Filter · Größe: M



71,95 € UVPV  
**64,95**

4000 370 691

3M PELTOR™

### Gehörschutz OPTIME™ III

breiter, gepolsterter Kopfbügel · doppelter Drahtbügel · doppel-schalige Kapseln für max. Dämmung

Anwendung für extreme Lärmbelastigung: Flughäfen, Bergwerke, Schiffsmaschinenräume

EN 352-1 und -3 / (SNR) = 35 dB / H-Wert = 40 dB / M-Wert = 32 dB / L-Wert = 23 dB

Kapselgröße: schwarz/rot · Gewicht: 285 g



30,95 € UVPV  
**27,95**

4000 370 422



## Honeywell

### Schutzbrille A800

**EN166-FT** · Einscheibenbrille · beschlaghemmende FogBan-Beschichtung · weiches, anpassbares Nasenteil · durch das kompakte Design sitzt die A800 auch bei schmaleren Gesichtern komfortabel und sicher · sportliche Optik

**Ausführung:** Bügel transparent, Scheibe klar ·

**Scheibenkennzeichnung:** 2C-1,2 B-D 1 F

5,50 € UVPV  
**4,95**  
4000 370 097

## Honeywell

HOWARD  
LEIGHT

### Bügelgehörschutz PerCap

mehrere mögliche Tragepositionen bieten Flexibilität · der Bügel ist auf Taschenformat faltbar, die perfekte Lösung bei zeitweisem Aufenthalt im Lärm

**EN-352-2:2020 / (SNR) = 30 dB (A) / H-Wert = 32 dB (A) / M-Wert = 27 dB (A) / L-Wert = 25 dB (A)**

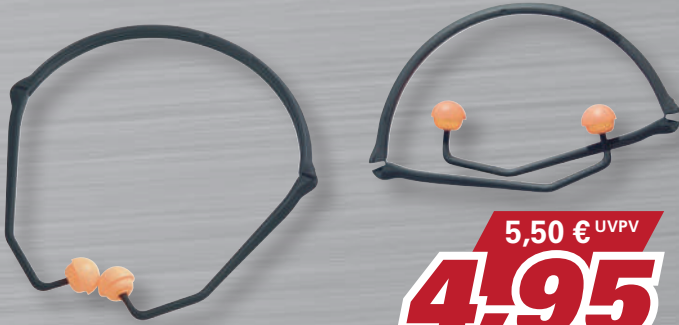

5,50 € UVPV  
**4,95**  
4000 370 316

## Honeywell

### Chemiehandschuhe FLEXTRIL™ 211

nach **EN 388, EN 374, EN 407** · Kat. III · Material: Nitril mit Mikroschaum auf Nylon-Liner · hoher Schutz gegen Chemikalien · zuverlässige Schnittfestigkeit durch **Schnittschutzlevel A1/A** · für Lebensmittel geeignet · Super Grip-Technologie (SGT) bietet Rutschhemmung, bei Trockenheit und Nässe · ergonomisches Design · kein Schwitzen dank der Honeywell Moisture Dispersion-Technologie

**Größe:** 9 - 10 · **Länge ca.:** 350 mm · **grün**

**VE= 12**

<sup>1)</sup> Preis per Paar



4X21A

Type A  
JKMOPT

EN 407:2020  
X1XXXX



7,95 € UVPV  
**6,95**<sup>1)</sup>  
4000 391 298

Bau/Garten	Handwerk	Industrie	Montage/Werkstatt	Lebensmittel	Logistik
	○	●	●	●	●

Art.-Nr.: 4000 391 297 - 4000 391 298

☞ = Lieferung per Spedition · VE = Verpackungseinheit · UVPV = Unverbindliche Preisempfehlung der Verbundgruppe

14,95 € UVPV  
**13,25**  
4000 370 161

NEU



## Honeywell

### Schutzbrille Tirade

Einscheiben-Design sorgt für ein weites Sichtfeld · Schaumstoffrahmen bietet einen bequemen, spaltfreien Sitz · indirekte Belüftungskanäle auf dem Schaumstoff und dem Unterrahmen sorgen für hervorragende Staubfilterung · ShieldPlus® Beschichtung reduziert das Beschlagen

**Scheibenkennzeichnung:** 2C-1,2 1 FT KN

24,95 € UVPV  
**21,95**  
4000 370 332



## Honeywell

HOWARD  
LEIGHT

### Kapselgehörschutz VeriShield™ VS120D

dielektrischer Kapselgehörschutz – langlebige verformungsfreie Kopfbügel und Kopfbefestigungen aus Kunststoff für Arbeiten mit Elektrizität · robuste Konstruktion, gegossenes ABS mit innenliegender Schallwandkonstruktion für ein geringes Gewicht

**EN 352-1 (SNR) = 32 dB (A) / H-Wert = 35 dB (A) / M-Wert = 29 dB (A) / L-Wert = 22 dB (A)**

**Kapselfarbe:** schwarz · **Gewicht ca.:** 320 g · **Ausführung:** dielektrisch

## Honeywell

### Chemiehandschuhe FLEXTRIL™ 101

nach **EN 388, EN 374** · Kat. III · Material: Nitril befloct · hoher Schutz gegen Chemikalien · für Lebensmittel geeignet · Honeywell Super Grip-Technologie (SGT) bietet die benötigte Rutschhemmung, bei Trockenheit und Nässe · ergonomisches Design bietet Unterstützung der Hände sowie hohen Tragekomfort · kein Schwitzen dank der Honeywell Moisture Dispersion-Technologie

**Größe:** 9 - 10 · **Länge ca.:** 330 mm · **grün**

**VE= 12**

<sup>1)</sup> Preis per Paar



3101X

Type A  
AJKOPT

EN 374-5



2,50 € UVPV  
**2,25**<sup>1)</sup>  
4000 391 302

Bau/Garten	Handwerk	Industrie	Montage/Werkstatt	Lebensmittel	Logistik
		●		●	

Art.-Nr.: 4000 391 301 - 4000 391 302



5,75 € UVPV  
**4,95<sup>1)</sup>**  
4000 391 310

**Ansell**

**Handschuhe HyFlex 11-842**

nach EN 388, EN 407 · Kat. III · Material: Spandex / FORTIX™-Nitrilschaum · Träger aus 90% Recyclingnylon · FORTIX™ Technology: bis zu 20% größere Abriebfestigkeit · ZONZ™ Comfort Fit Technology: bessere Atmungsaktivität und Fingerbeweglichkeit · **OekoTex-zertifiziert** · **touchscreenfähig** · lebensmittelgeeignet

Größe: 8 - 10 · Länge ca.: 190-275 mm · schwarz/grün

VE= 12

<sup>1)</sup> Preis per Paar



Bau/Garten	Handwerk	Industrie	Montage/Werkstatt	Lebensmittel	Logistik
	○	●	●	●	●

Art.-Nr.: 4000 391 308 - 4000 391 309 - 4000 391 310

**OX-ON**  
DESIGNED TO PROTECT

**Handschuhe Flexible Advanced 1900**

nach EN 388 · EN 407 · Kat. II · Material: Nylon und Elasthan mit **Nitrilschaumbeschichtung** · optimale Flexibilität und Passform sowie einzigartige Atmungsaktivität · **OekoTex-zertifiziert** · mit dem **Sanitized-Verfahren** behandelt, wodurch er sich länger frisch anfühlt und Sie vor Keimen und Schweißgeruch schützt · **touchscreenfähig**

schwarz/hellgrau



3,25 € UVPV  
**2,85<sup>1)</sup>**  
4000 391 381

Bau/Garten	Handwerk	Industrie	Montage/Werkstatt	Lebensmittel	Logistik
●	●	●	●	●	●

Art.-Nr.: 4000 391 379 - 4000 391 380 - 4000 391 381

**ASATEX**

**Feinstrickhandschuh HIT-RC**

nach EN 388, EN 407:2020 · Linner aus recyceltem Polyester · **Nitril Mikroschaum beschichtete Handinnenflächen** für sicheren Halt in trockenen und leicht ölige Umgebungen · gewährleistet eine lange Lebensdauer und eine gute Passform · 15er Teilung

Größe: 8 - 10 · grün/schwarz

VE= 12



2,85 € UVPV  
**2,55**  
8002 902 692



Bau/Garten	Handwerk	Industrie	Montage/Werkstatt	Lebensmittel	Logistik
	●	●	●		●

Art.-Nr.: 8002 902 697 - 8002 902 698, 8002 902 692

**NITRAS SAFETY**

**Handschuhe Driver**

nach EN 388 · EN 407 · Kat. II · Material: **Rindvollleder** · mit Gummizug

Größe: 9 - 11 · grau

VE= 12

<sup>1)</sup> Preis per Paar



4,35 € UVPV  
**3,85<sup>1)</sup>**  
4000 371 676



Bau/Garten	Handwerk	Industrie	Montage/Werkstatt	Lebensmittel	Logistik
○	○		○		●

Art.-Nr.: 4000 371 674 - 4000 371 676

**leipold**  
Arbeitsschutz

**Handschuhe Solidstar Soft 1463**

nach EN 388 · EN 407 · Kat. II · Material: Nylon/Elastan mit Nitril-Schaum-Beschichtung · atmungsaktive Beschichtung · sehr gutes Tastgefühl · weich und strapazierfähig · perfekte Passform · kühlender Effekt durch offenen Handrücken · sowohl für grobe als auch für feine Präzisionsarbeiten geeignet · **Oeko-Tex® zertifiziert**

Größe: 8 - 10 ·

Länge ca.: 220 mm · grau

VE= 12

<sup>1)</sup> Preis per Paar



2,75 € UVPV  
**2,25<sup>1)</sup>**  
4000 391 190



Bau/Garten	Handwerk	Industrie	Montage/Werkstatt	Lebensmittel	Logistik
	○	●	●		●

Art.-Nr.: 4000 391 188 - 4000 391 190

**LD**

**Handschuhe Griffy**

nach EN 388 · Kat. II · Material: **Ziegennappaleder** · Interlock-Handrücken · passgerechte Stulpe mit Klettverschluss · **paarweise an SB-Karte**

Größe: 8 - 10 · rot/naturfarben



7,50 € UVPV  
**6,50**  
4000 371 103



Bau/Garten	Handwerk	Industrie	Montage/Werkstatt	Lebensmittel	Logistik
○	●	○	●		●

Art.-Nr.: 4000 371 101 - 4000 371 103



### Handschuhe LeiKaFlex 1466

nach EN 420:2003+A1:2009 · EN 388:2016 · Kat. II · Material Nylon-Elastan-Feinstrick mit **Mikro-Schaum-Nitrilbeschichtung** · atmungsaktiv · sehr gute und flexible Passform · hervorragend im Tastgefühl und in der Beweglichkeit

Größe: 8 - 10 · grau

VE= 12



4131X

2,45 € UVPV  
**2,15**  
4000 391 415



Bau/Garten	Handwerk	Industrie	Montage/Werkstatt	Lebensmittel	Logistik
○	●	●	●	○	●

Art.-Nr.: 4000 391 413 - 4000 391 415



### Handschuhe LeiKaFlex 1467

nach EN 420:2003+A1:2009 · EN 388:2016 · EN 407:2004 · Kat. II · Material Nylon-Elastan-Feinstrick mit **Mikro-Schaum-Nitrilbeschichtung und Nitril-Noppen** · atmungsaktiv · hervorragend im Tastgefühl und in der Beweglichkeit · optimale Griffigkeit

Größe: 8 - 10 · grau

VE= 12



4131X



EN 407:2020  
X1XXXX

2,75 € UVPV  
**2,45**  
4000 391 421



Bau/Garten	Handwerk	Industrie	Montage/Werkstatt	Lebensmittel	Logistik
○	●	●	●	○	●

Art.-Nr.: 4000 391 419 - 4000 391 421



### Schnittschutzhandschuhe Cut Advanced 9904

nach EN 388 · Kat. II · Material: HPPE, Polyester, Glasfaser, Elastan mit Nitrilschaumbeschichtung · flexibel und atmungsaktiv · mit Strickbund · Verstärkung zwischen Zeigefinger und Daumen · hervorragende Passform · **Schnittschutzklasse B · OekoTex-zertifiziert** · mit dem Sanitized-Verfahren behandelt, wodurch er sich länger frisch anfühlt und Sie vor Keimen und Schweißgeruch schützt · bis zu 2 Mal bei 40 °C waschbar

schwarz/grün



4X31B



STANDARD  
100

1676-254  
DTI



6,50 € UVPV  
**5,75<sup>1)</sup>**  
4000 391 374



Bau/Garten	Handwerk	Industrie	Montage/Werkstatt	Lebensmittel	Logistik
●	●	●	●	○	●

Art.-Nr.: 4000 391 372 - 4000 391 374



### Schnittschutzhandschuhe Ultra DRY CUT D

nach EN 388, EN 407 · Kat. II · Material: sehr dünner, nahtloser Powerfiber-Faser-Rundstick-Liner (18gg) · **mit 2-facher Nitril-Beschichtung für mehr Grip** · **Schnittschutzlevel D** · angenehmer Tragekomfort und hervorragende Passform · atmungsaktiv · sicherer Griff in trockener, öliger, fettiger und leicht feuchter Umgebung · exzellentes Tastgefühl · flexibel und weich · flüssigkeitsdicht · hohe Abrieb-, Schnitt-, Weiterreißbarkeits- und Durchstichwerte

Größe: 8 - 10 · Länge ca.: 240 mm ·

blau / schwarz

VE= 12



4X42D



EN 407:2020  
X1XXXX



8,50 € UVPV  
**7,50**  
4000 391 426

Bau/Garten	Handwerk	Industrie	Montage/Werkstatt	Lebensmittel	Logistik
○	●	●	●	○	●

Art.-Nr.: 4000 391 424 - 4000 391 425 - 4000 391 426



NEU

### Schnittschutzhandschuhe Green Cut D

nach EN 388 · EN 407 · Kat. II Material: nahtloser HPPE / Stahlfaser / recyceltes Polyester/Spandex Rundstrick-Liner grün · Micro-Nitrilschaumbeschichtung · **Schnittschutzlevel D** · ERGO-FIT Passform · atmungsaktiv · sicherer Griff · Verstärkung zwischen Daumen und Zeigefinger · **touchscreenfähig**

Größe: 8 - 10 · Länge ca.: 240 mm ·

hellgrün/schwarz

VE= 12



4X43D



EN 407:2020  
X1XXXX



8,25 € UVPV  
**7,25**  
4000 391 480

Bau/Garten	Handwerk	Industrie	Montage/Werkstatt	Lebensmittel	Logistik
○	●	●	●	○	●

Art.-Nr.: 4000 391 478 - 4000 391 480



### Handschuhe Winter Aqua Guard

nach EN 388 · EN 511 · Kat. II · Material: **Träger:** außen: 7G Polyester, innen: 10gg Polyacryl, schwarz · **1. Beschichtung: Latex, vollbeschichtet, glatt, blau, 2. Beschichtung: Latex, Handinnenfläche, gesandet, schwarz** · sehr flexibel · sehr guter Schutz in nass-kalter Umgebung · **Kälteschutz bis max. -30 °C** · sehr gute Griffsicherheit im Trocken- sowie Nassbereich durch die gesandete Latexbeschichtung

Größe: 8 - 11 · Länge ca.: 240 mm · schwarz/blau

VE= 12

<sup>1)</sup> Preis per Paar



3222X



X31



5,95 € UVPV  
**5,25<sup>1)</sup>**  
8000 140 394

Bau/Garten	Handwerk	Industrie	Montage/Werkstatt	Lebensmittel	Logistik
●	●	●	●	○	●

Art.-Nr.: 8000 140 392 - 8000 140 395



**Kälteschutzhandschuhe Eco Winter**

nach EN 388 · Kat. II · Material: 100% Polyester · Beschichtung: Latex geschumpft · nahtloser Grobstrick (7gg) · innen angeraut für gute Isolation · flexible und wasserabweisende Beschichtung auf der Innenhand · hohe Griff- und Rutschsicherheit

Größe: 9 - 11 · schwarz/orange

VE= 12

<sup>1)</sup> Preis per Paar



1,45 € UVPV  
**1,25**<sup>1)</sup>  
4000 391 059

Bau/Garten	Handwerk	Industrie	Montage/Werkstatt	Lebensmittel	Logistik
●	○	○	○	○	○

Art.-Nr.: 4000 391 059 - 4000 391 061



**Kälteschutzhandschuhe Winter Blocker**

nach EN 388 · EN 511 · Kat. II · Material: Baumwoll-Schlingengewebe · gelbe Signalfarbe mit blauer, aufgerauter Latexbeschichtung

Größe: 9 - 10 · Länge ca.: 240 mm · neongelb/blau

VE= 12

<sup>1)</sup> Preis per Paar

3,25 € UVPV  
**2,85**<sup>1)</sup>  
4000 371 550



Bau/Garten	Handwerk	Industrie	Montage/Werkstatt	Lebensmittel	Logistik
●	●	○	○	○	●

Art.-Nr.: 4000 371 550 - 4000 371 551



**Einweghandschuhe TouchNTuff® 92-600**

nach EN 374 · Kat. III · AQL: 1,5 · Material: Nitril · glatt · puderfrei · mit Rollrand · hohe Durchstichfestigkeit · frei von Latexproteinen · sicherer Nass- und Trockengriff · für Spezialanwendungen geeignet · silikonfrei · antistatisch gem. EN 1149-1, 1149-3 und 1149-5 · Schutz vor anwendungsfertigen Pflanzenschutzmitteln gem. ISO 18889 Box à 100 St.

Größe: 6,5-7, 7,5-8, 8,5-9, 9,5-10 · Länge ca.: 240 mm · Stärke ca.: 0,12 mm · grün

<sup>1)</sup> Preis per Box



25,95 € UVPV  
**22,95**<sup>1)</sup>  
4000 371 461



Bau/Garten	Handwerk	Industrie	Montage/Werkstatt	Lebensmittel	Logistik
○	○	●	○	●	○

Art.-Nr.: 4000 371 458 - 4000 371 461

7,95 € UVPV  
**6,95**  
8000 809 109



**Chemiehandschuhe Green Barrier Grip**

nach EN 388 · EN 374 · Kat. III · Material: Baumwoll-Trikot · doppelte Nitrilbeschichtung:

1. Beschichtung: vollbeschichtet, glatt, grün ·
2. Beschichtung: teilbeschichtet, gesandet, schwarz · sehr guter Trocken- und Ölgriff · Schutz gegen Mikroorganismen und Bakterien · lebensmittelgeeignet

Größe: 9 - 10 · Länge ca.: 320 mm · grün/schwarz

VE= 12

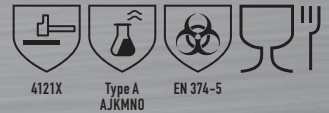

Bau/Garten	Handwerk	Industrie	Montage/Werkstatt	Lebensmittel	Logistik
○	○	●	●	●	○

Art.-Nr.: 8000 809 112 - 8000 809 109



**Schweißerhandschuhe**

nach EN 388 · EN 407 · EN 12477 (09.2005) Ausführung A/B · Material: Qualitäts-Rindspaltleder · durchgehende Doppelnähte · weiches Baumwollfutter · 3-fache Kevlar® Nähte bieten mehr Nahtstärke und Schutz · gerader Daumen, mit verstärktem Daumenband · besonders geeignet für MIG-Schweißen · TÜV (TÜV Rheinland) geprüft: 60400826-002

Kevlar® ist ein registrierter Markenname von E. I. DuPont Co. Z. b

Größe: L (9), XL (9,5) · Länge ca.: 340 mm ·

Material: Rindspaltleder · braun

VE= 5

<sup>1)</sup> Preis per Paar



11,75 € UVPV  
**10,50**<sup>1)</sup>  
4702 005 005

Bau/Garten	Handwerk	Industrie	Montage/Werkstatt	Lebensmittel	Logistik
○	●	●	●	○	○

Art.-Nr.: 4702 005 004 - 4702 005 005



**Handschutz**

hochhitze-fester Handschutz · Material: Rindspaltleder mit Glasfaser · Kevlar® für extra Hitzeschutz

Nur in Verbindung mit einem zertifizierten Schweißerhandschuh verwenden!

Kevlar® ist ein registrierter Markenname von E. I. DuPont Co. Z. b

Länge ca.: 20 cm · Breite ca.: 15 cm · silber

10,25 € UVPV  
**8,95**  
4702 005 040



Bau/Garten	Handwerk	Industrie	Montage/Werkstatt	Lebensmittel	Logistik
○	●	●	●	○	○

**ELTEN**

**Forstsicherheitsstiefel Arborist GTX**  
nach EN ISO 17249 · S3 SRC CI Klasse 2 ·  
**Stahlkappe** · Obermaterial: Waterproof-Rind-  
leder · Futtermaterial: GORE-TEX  
Performance Comfort Footwear ·  
antistatische Softvlies-Brandsohle

Größe: 40 - 46 · schwarz



185,- € UVPV  
**165,-**  
8000 029 255

Art.-Nr.:  
8000 029 255 - 8000 029 261

**TERRAX**  
WORKWEAR

**Thermohemd Terrax Workwear**

100% Polyester · mit Frontreißverschluss,  
zwei Einschubtaschen und zwei  
aufgesetzte Brusttaschen

Größe: M, L, XL, XXL, XXXL ·  
schwarz/limette



30,95 € UVPV  
**26,95**  
4000 379 490

Art.-Nr.: 4000 379 490 - 4000 379 494

101,95 € UVPV  
**89,95**  
4300 700 609

**PUMA SAFETY**  
**IMPULSE.FOAM®**  
ANTI-FATIGUE TECHNOLOGY

**Sicherheitsschuh**

**Velocity 2.0 Blue Low**

nach DIN EN ISO 20345:2022 · S1P ESD HRO SRC · Obermaterial: widerstandsfähige Mikrofaser · **Fiberglaskappe** und metallfreier, flexibler FAP-Durchtrittschutz · Schnellschnür-System · Sohle: bis 300°C hitzebeständige Gummiluftsohle · **metallfrei** · nach DGUV 112-191 · Weite 11

Größe: 39 - 48 · blau

Art.-Nr.: 4300 700 609 - 4300 700 618



**TERRAX**  
WORKWEAR

**Bundhose Terrax Workwear**

65% Polyester / 35% Baumwolle

Größe: 48, 50, 52, 54, 56, 58 · schwarz/limette



**TOP  
SELLER**

34,95 € UVPV  
**30,95**  
4000 379 300

Art.-Nr.: 4000 379 300 - 4000 379 305

**BAAK**  
unbox your nature

**Sicherheitsschuh Sky**

nach DIN EN ISO 20345 · S1P SRC ESD · leichter Sicherheits-Hallux-Halbschuh mit hervorragender Passform und partiell **dehnfähigem Hallux-Bereich** · 100% metallfrei · **Baak® go&relax-System** · antibakteriell · EVA/Nitril-Sohle mit Baak-Flexzone · nicht kreidend · besonders rutschhemmend · **DGUV 112-191** · textiler, flexibler Durchtrittschutz · Weite 11

Größe: 40 - 46 · blau

Art.-Nr.: 8002 360 382 - 8002 360 388



84,95 € UVPV  
**75,95**  
8002 360 382

**TERRAX**  
WORKWEAR

**Herren Fleecejacke**

100% Polyester · leichte Fleecejacke  
mit Stehkragen · zwei Einschubtaschen ·  
Details in Kontrastfarbe

Größe: M, L, XL, XXL ·  
schwarz/limette



19,95 € UVPV  
**17,95**  
4000 379 415

Art.-Nr.: 4000 379 415 - 4000 379 418

**NITRAS**  
SAFETY

**Sicherheitsstiefel**  
**POWER STEP MID+**

nach EN ISO 20345 · S3 HI HRO ·  
**Zehenkappe aus Stahl** · durchstich-  
hemmende Zwischensohle aus Stahl ·  
bestmögliche Rutschhemmung (SRC) ·  
zusätzliche Überkappe ·  
nach **DGUV 112-191** · Weite 11

Größe: 40 - 46 · schwarz

Art.-Nr.: 8000 469 824 - 8000 469 830



64,95 € UVPV  
**57,95**  
8000 469 824

**TERRAX**  
WORKWEAR

**Softshellhose Terrax Workwear**

100% Polyester · für optimale Bewegungs-  
freiheit mit praktischen Taschen und  
reflektierenden Details

Größe: 48, 50, 52, 54, 56, 58, 60 ·  
schwarz/limette



38,95 € UVPV  
**34,95**  
4000 379 470

Art.-Nr.: 4000 379 470 - 4000 379 476



### Kombipilotenjacke 4 in 1 KIRKENES / ROGNAN

Obermaterial: 60% Baumwolle / 40% Polyester, ca. 250 g/m<sup>2</sup>,  
Futter: 100% Polyester, Faserpelz: 100% Polyester ·  
Beschichtung ermöglicht Reinigung und  
Maschinen-  
wäsche bei 40 °C

Größe: M, L, XL, XXL

33,95 € UVPV  
**29,95**  
4000 377 835



Art.-Nr.: 4000 377 835 - 4000 377 838  
Farbe: schwarz/grau

8000 143 317 - 8000 143 320  
marine



34,95 € UVPV  
**30,95**  
8000 143 236

### Pilotjacke RONDANE

Obermaterial: 60% Baumwolle / 40% Polyester, ca. 250 g/m<sup>2</sup> · Futter: 100% Polyester · Faserpelz: 100% Polyester · 4-in-1 Funktion · Kragen und Ärmel abnehmbar, Webpelz-Futter herausnehmbar

Größe: M, L, XL, XXL, XXXL · schwarz

Art.-Nr.: 8000 143 236 - 8000 143 240



### Pilotjacke VEGA / ASKIM

Obermaterial: 60% Baumwolle / 40% Polyester, ca. 250 g/m<sup>2</sup> · Futter: 100% Polyester · Faserpelz: 100% Polyester · 4-in-1 Funktion · Kragen und Ärmel abnehmbar, Webpelz-Futter herausnehmbar

Größe: M, L, XL, XXL, XXXL



32,95 € UVPV  
**28,95**  
8000 143 252

Art.-Nr.: 8000 143 252 - 8000 143 256  
Farbe: marine/royal

8000 143 285 - 8000 143 289  
schwarz/grau



### Winterstiefel

Nylonschaft mit wasserdichtem PVC-Fuß ·  
wasser- und fleckenabweisend ·  
mit Webpelzfutter · griffige Profisohle ·  
mit Klettverschluss

Größe: 38 - 46 · schwarz

68,95 € UVPV  
**58,95**  
4000 373 988



Art.-Nr.: 4000 373 988 - 4000 373 996



### Winterschnürstiefel Bernd

Nylonschaft mit wasserdichtem PVC-Fuß ·  
zusätzlich wasserabweisende Veredelung ·  
festes Warmfutter · rutschhemmende, zwei-  
farbige Laufsohle · **kälteresistent bis -30 °C**

Größe: 40 - 47 · braun/schwarz

65,95 € UVPV  
**56,95**  
4000 374 930



Art.-Nr.: 4000 374 930 - 4000 374 937



### Pilotjacke RONDANE

Obermaterial: 60% Baumwolle / 40% Polyester, ca. 250 g/m<sup>2</sup> · Futter: 100% Polyester · Faserpelz: 100% Polyester · 4-in-1 Funktion · Kragen und Ärmel abnehmbar, Webpelz-Futter herausnehmbar

Größe: M, L, XL, XXL, XXXL · schwarz

Art.-Nr.: 8000 143 236 - 8000 143 240



### Pilotjacke VEGA / ASKIM

Obermaterial: 60% Baumwolle / 40% Polyester, ca. 250 g/m<sup>2</sup> · Futter: 100% Polyester · Faserpelz: 100% Polyester · 4-in-1 Funktion · Kragen und Ärmel abnehmbar, Webpelz-Futter herausnehmbar

Größe: M, L, XL, XXL, XXXL

21,95 € UVPV  
**19,75**  
8003 663 779



NEU



Setpreis

### Funktionsunterwäscheseit SEIWA

Obermaterial: 90% Polyester/10% Elasthan, ca. 230 g/m<sup>2</sup> ·  
besonders wärmeisolierend, feuchtigkeitstransportierend und  
atmungsaktiv · angenehmes Tragegefühl · Rundhalsausschnitt ·  
Hose mit elastische Taille und seitlichem Eingriff · extraflache  
Nähte · Set aus Langarm-Hemd und Lang-Hose

Größe: M, L, XL, XXL · grau

Art.-Nr.: 8003 663 779 - 8003 663 778 - 8003 663 781 - 8003 663 775



### Warnweste 7118

EN ISO 13688/EN ISO 20471 KI. 2/EN 1149 ·  
100% Polyester · 120 g/qm · mit **Carbon-Faden** ·  
zwei umlaufende Reflexstreifen · mit Schulterreflex-  
streifen für besonders gute Sichtbarkeit ·  
mit Reißverschluss · D-Ring · zwei Seitentaschen ·  
Smartphone-, Stift- und ID-Tasche  
auf der Brust, praktische Schlaufe für z. B. Mobil-  
telefone oder Taschenlampen

Größe: M, L, XL, XXL



EN ISO 20471 EN 1149-5

8,25 € UVPV  
**7,25**  
8003 548 036



Art.-Nr.: 8003 548 036 - 8003 548 035 - 8003 548 038 - 8003 548 032 -  
8003 548 043 - 8003 548 042 - 8003 548 045 - 8003 548 039



**Warnschutz-Pilotjacke HASSO**

EN ISO 20471 Klasse 3 (Weste separat Klasse 2), EN 343 Klasse 3/1, EN ISO 13688 · Obermaterial: 100% Polyester, Oxford, PU-beschichtet · **Wassersäule: 2.000 mm** · Wattierung: 100% Polyester · Futter: 100% Polyester · Material ist wind- und wasserdicht · Nähte geschweißt · Ärmel abnehmbar (separat als Weste zu tragen) · Kapuze im Kragen integriert

Größe: M, L, XL, XXL · fluoreszierend gelb/marine



37,95 € UVPV  
**33,95**  
8000 143 109



Art.-Nr.: 8000 143 109 - 8000 143 112



**Wetter-, Flamm- und Warnschutzjacke**

EN ISO 13688 · EN 1149-5 · EN ISO 14116 · EN 13034 Type PB (6) · EN 343 · EN14058 · EN ISO 20471 KL. 3 · 98% Polyester / 2% Carbon

Größe: M, L, XL, XXL, XXXL · gelb/blau



175,- € UVPV  
**155,-**  
4000 380 290



Art.-Nr.: 4000 380 290 - 4000 380 294



**Winter-Warnschutzsoftshelljacke**

EN ISO 13688:2013, EN ISO 20471:2013 Kl. 2 · Material: 96% Polyester / 4% Elasthan · atmungsaktiv · Steppfutter mit 50 g/m<sup>2</sup> Winterfütterung · wind- und wasserdichtes Material · segmentierter Reflexstreifen · 2 wasserdichte Brusttaschen mit Reißverschluss · 2 wasserdichte Seitentaschen · 1 Innentasche · abtrennbare gefütterte Kapuze · Wassersäule 8000 mm · Atmungsaktivität: 800g/m<sup>2</sup>/24h

Größe: M, L, XL, XXL, XXXL · gelb-schwarz



80,95 € UVPV  
**71,95**  
4000 379 450



Art.-Nr.: 4000 379 450 - 4000 379 454



**Warnweste Prevent® Trendline**

EN ISO 20471 Kl. 2 · Softshell 100% Polyester · mit Reißverschluss, segmentierter Reflexstreifen, Schulterreflexstreifen

Größe: M, L, XL, XXL · gelb



46,95 € UVPV  
**41,95**  
4000 380 380



Art.-Nr.: 4000 380 380 - 4000 380 383



**Warnschutz-Regenjacke**

EN 20471 Klasse 3, EN 343 · Obermaterial: 100% Polyester mit PU-Beschichtung · wind- und wasserdicht · Kapuze im Kragen

Größe: M, L, XL, XXL · gelb



25,95 € UVPV  
**22,95**  
4000 380 125



Art.-Nr.: 4000 380 125 - 4000 380 128



**Winter-Warnschutz-Softshelljacke Melvin / Lukas**

EN ISO 20471 Kl. 3 · EN ISO 13688 · Obermaterial: 100% Polyester, 3-Lagenlaminat (Softshell), Futter: 100% Polyester · **Atmungsaktivität: 1000 g/m<sup>2</sup>/24 h** · Wassersäule: 5000 mm · Futter: 100% Polyester · Softshell-Material ist wind- und wasserdicht, sowie atmungsaktiv durch 3-Lagenlaminat

Größe: M, L, XL, XXL



95,95 € UVPV  
**85,95**  
4000 378 430



Art.-Nr.: 4000 378 430 - 4000 378 433, 4000 378 435 - 4000 378 438



**Warnweste Prevent® Trendline**

EN ISO 20471 Kl. 2 · Softshell 100% Polyester · mit Reißverschluss, segmentierter Reflexstreifen, Schulterreflexstreifen

Größe: M, L, XL, XXL · gelb



46,95 € UVPV  
**41,95**  
4000 380 380



Art.-Nr.: 4000 380 380 - 4000 380 383



**Schweißerschutz-Jacke STEERSOtuff®**

diese STEERSOtuff® Schweißerschutzjacke trägt den state of the art design und hat die Industriestandard gesetzt · alle Spannungspunkte sind genietet oder mit 2 Schichten Leder verstärkt · alle Nieten und Druckknöpfe sind zur Sicherheit stromisoliert · mit 5-fach Kevlar® vernäht

Geprüft und zertifiziert durch TÜV (TÜV Rheinland) nach EN ISO 11611:2015 Kl. 2/A1+A2

Certificate TÜV (TÜV Rheinland): TÜV BP 60126846 0001  
Test report TÜV (TÜV Rheinland): 21285003 001

145,- € UVPV  
**129,-**  
4702 005 020



Art.-Nr.: 4702 005 020 - 4702 005 024





**ELTEN**

**NEU**

**Schweißerstiefel CARL II**  
nach DIN EN ISO 20349-1 ·  
S3 SRC HIHRO Fe Al · Form C ·  
Obermaterial: Rindleder, feuer-  
resistent · hitzebeständige Nähte  
aus Nomex® Garn · Schnellver-  
schluss · Schutzmanschette ·  
Lederfutter · **Stahlkappe** ·  
DGUV 112-191 Zertifizierung

Größe: 40 - 47 ·  
schwarz - W.-Nr. 64471



Art.-Nr.: 8003 585 274 - 8003 585 281

91,95 € UVPV  
**81,95**

8003 585 274



**albatros**

**NEU**

**Sicherheitsschuh**  
**TARAVAL Blue GH Low**  
nach DIN EN ISO 20345:2022 ·  
S3L ESD SR · Fiberglaskappe ·  
atmungsaktives Funktions-  
futter · rutschfeste DUO-PU und  
TPU Laufsohle · **metallfrei**

Größe: 36 - 42 ·  
schwarz-blau



Art.-Nr.: 4300 701 070 - 4300 701 076

69,95 € UVPV  
**62,95**

4300 701 070



76,95 € UVPV  
**61,95**

4000 386 471



**Erste-Hilfe-Tasche**

Füllung nach DIN 13157 · die Produkte stecken in  
durchsichtigen Kunststoffhüllen, um einen guten Überblick zu ermöglichen ·  
Platz für Produkte nach eigener Wahl · mit Reißverschluss

**SCHINGEN**  
PROTECTING LIFE

**NEU**

**Erste Hilfe Koffer DYNAMIC-GLOW**  
Art.-Nr. 4000 386 070 Füllung nach DIN 13157  
Art.-Nr. 4000 386 071 Füllung nach DIN 13169

**mobil und stationär einsetzbar** · schlagfeste  
Kofferschale aus ABS-Kunststoff · inkl. Wand-  
halterung mit 90°-Stopp-Arretierung · **leuchtet**  
**ohne Strom dank PERMOLIGHT,**  
**dadurch jederzeit sichtbar**

B x H x T ca. mm: 287 x 275 x 152

109,- € UVPV  
**97,95**

4000 386 070



**SCHINGEN**  
PROTECTING LIFE

109,- € UVPV  
**97,95**

4000 386 108

**Verbandschrank**  
**HEIDELBERG City Style**

Füllung nach DIN 13157 · zusätzliche Beatmungs-  
maske · aus Stahlblech · Sicherheitsschloss ·  
2 Schlüssel · klappbares Ablageblech ·  
1 Einlegeboden

**Ausführung: abschließbar · geeignete Füllung:**  
**befüllt nach DIN 13157-2021 hochwertige**  
**Verbandstoff-Füllung · B x H x T ca. mm:**  
**302 x 362 x 140**

**SCHINGEN**  
**Erste Hilfe**



**MAS**  
Safety. Made in Germany

**Auffanggurt MAS10**

EN 361 · ein Gurt der einfachen Ausführung mit einer Auffangöse im Schulterbereich  
**Anwendungsbereiche:** für alle Arbeiten geeignet, bei denen eine Absicherung  
durch die Auffangöse ausreichend ist

für Kleidergröße: 1 (48-56) · Gewicht: 1,1 kg



50,95 € UVPV  
**45,95**

4000 385 010



**MAS**  
Safety. Made in Germany

**Sicherheitskoffer**

EN 363 · bestehend aus: Auffanggurt MAS 90, Anschlag-Verbindungsband B2 -  
2 m lang und mitlaufendem Auffangergerät SK 12 - 15 m · Stahlblechkoffer

**Dieses Produkt ist für die vertikale und horizontale Anwendung**  
**mit einer zu erwartenden Beanspruchung durch einen Sturz über**  
**die Kante geprüft und zugelassen.**

**Inhalt: 4-teilig**

259,- € UVPV  
**235,-**

8000 029 426



**MAS**  
Safety. Made in Germany

**Absturzsicherungsset Bau**

EN 363 · bestehend aus Auffanggurt MAS 63 Var. S "Comfort pro" nach  
EN 361 + 358 · Höhengsicherungsgerät 1,8 m nach DIN-EN 360, ACB · Bergsteiger-  
haken BS 15 · Bandfalldämpfer-Verbindungsstück Typ Tyger Twin nach DIN-EN 354  
+ 355 · mitlaufendes Auffangergerät 15 m MAS SK 12 · Lieferung im Rucksack

639,- € UVPV  
**579,-**

4000 385 086



plum

**Augenspülstation QuickSafe Solo**  
 gefüllt mit 1 x 500 ml Augenspülung 0,9%  
 und 1 x Pflasterspender Quickfix Elastic

Inhalt: 0,5 l + Pflasterrefill



71,95 € UVPV  
**64,95**  
 4000 386 464

29,95 € UVPV QuickFix  
**26,95**  
 4000 386 412



plum

**Pflasterspender QuickFix Elastic and water resistant**  
 Pflasterspender

QuickFix 1

Lieferumfang: Pflasterspender, je 1 Nachfüllpack mit 45 Stück **Pflasterstrips elastisch und wasserfest**, Befestigungsmaterial, Schlüssel für Diebstahlschutz  
 Farbe: grün · Inhalt: 90 St. Pflasterrefills · B x H x T ca. mm: 230 x 135 x 32

plum



**QuickSafe Box Basic**  
 für Augenspülung und kleinere Schnitt-  
 verletzungen · **staubgeschützt**  
 Inhalt: befüllt · Material: Kunststoff ·  
 Ausführung: staubgeschützt



125,- € UVPV  
**109,-**  
 4000 386 425

**Seifenspender VARIOMAT ECO**

für 1-l- und 2-l-Varioflaschen · absolut hygieni-  
 sches System, da Produkt nicht mit Spender in  
 Berührung kommt · robuste Ausführung  
 Höhe inkl. Bügel ca. 351 mm

Farbe: weiß · H x B x T ca. mm: 351 x 126 x 130



70,95 € UVPV  
**62,95**  
 4707 010 009

plum



**QuickSafe Box Complete**  
 für Augenspülung, Wundversorgung, kleinere  
 Schnittverletzungen und Verbrennungen ·  
**staubgeschützt**  
 Inhalt: befüllt · Material: Kunststoff ·  
 Ausführung: staubgeschützt



149,- € UVPV  
**129,-**  
 4000 386 426

**PROMAT**

**Desinfektions- und Seifenspender**  
 manueller Seifen- und Händedesinfektions-  
 mittelspender · frei befüllbar ·  
 für alle 1-l-Euroflaschen geeignet

Lieferumfang: Spender + Leerflasche

Befüllung ist nicht im Lieferumfang enthalten!  
 Inhalt: 1 l · Material: ABS ·  
 H x B x T ca. mm: 165 x 95 x 290



Befüllung  
 nicht im  
 Liefer-  
 umfang  
 enthalten

229,- € UVPV  
**205,-**  
 4000 387 001



**Augendusche ClassicLine**

integrierter automatischer Mengenregulator und Rückflussverhinderer ·  
 selbständig öffnende Staubabdeckkappe · erfüllt DIN 15154-2

Montage: Wand-/Tischmontage · Anschluss: 1/2 IG "

Ausführung	Art.-Nr.	UVPV	EUR
mit einem Brausekopf	4000 387 001	229,-	205,-
mit einem Brausekopf 45°	4000 387 002	275,-	245,-
mit zwei Brauseköpfen 45°	4000 387 003	305,-	269,-



4000 387 001



4000 387 002



4000 387 003

**PROMAT**

**Hautschutzcreme**

gegen wechselnde Arbeitsstoffe · silikonfrei · parfümiert · zum Schutz der Haut beim Umgang mit wässrigen oder öligen Arbeitsstoffen, kann auch unter Schutzhandschuhen benutzt werden

**Gebinde:** Flasche · **Inhalt:** 250 ml · **Ausführung:** silikonfrei, parfümiert



5,25 € UVP  
**4,50**  
4000 386 560



**PROMAT**

**Hautreiniger**

milde Waschlotion für Haut und Haare · milde Reinigungskraft · biologisch abbaubare Tenside · **Reinigungsgrad:** 1

**Gebinde:** Varioflasche · **Inhalt:** 2 l · **passend für:** 4707 010 009



8,95 € UVP  
**7,95**  
4000 386 566



**PROMAT**

**Handreiniger Power**

fließfähige Handwaschpaste mit Naturreibemittel · sehr starke Reinigungskraft · **Reinigungsgrad:** 3

**Gebinde:** Varioflasche · **Inhalt:** 2 l · **passend für:** 4707 010 009



10,50 € UVP  
**9,25**  
4000 386 568



9000 474 000



9000 474 002

21,95 € UVP  
**19,50**  
9000 474 000

**SCRUBS**

**Handreinigungstuch Scrubs**

hocheffiziente Reinigungstücher für Hände, Werkzeuge und Maschinenteile · entfernt problemlos schwere Fette, Schmiermittel, Klebstoffe, Öle, Teer, Bitumen, Tinte, Farbe, Ton, Kohlenstaub, Graphit, Grasflecken, Wachs und vieles mehr, ohne Wasser zu verwenden

**Inhalt:** 72 St. · **Tuchgröße:** 26,7 x 31,1 cm

Gebinde	Art.-Nr.	UVPV	EUR
Eimer	9000 474 000	21,95	19,50
Nachfüllpackung	9000 474 002	14,95	13,25



44,95 € UVP  
**39,95**<sup>1)</sup>  
9000 469 255

**TORK**

Think ahead.

**Putztuch TORK 500137**

Leichte Mehrzweck Reinigungstücher

**Einsatzgebiete:** Industrie, Werkstätten · sind für die meisten Lösungsmittel geeignet · können feucht oder trocken verwendet werden · dank des weichen Designs aus **Vliesmaterial** auch für schwer zugängliche Stellen geeignet

**Ausführung:** 1-lagig · **Farbe:** weiß · **Gebinde:** Rolle · **Inhalt:** 400 Tücher · **L x B ca. mm:** 333 x 264

<sup>1)</sup> Preis per Rolle



**PROMAT**

**Putztuch WK 20**

Tissue-Qualität · 100 % Recycling-Papier · besonders saugstark

**Ausführung:** 2-lagig, volumengeprägt · **Farbe:** blau · **passend für:** 9000 469 003, 9000 469 206, 9000 469 004, 9000 469 207 · **Gebinde:** Rolle · **Inhalt:** 500 Tücher · **L x B ca. mm:** 380 x 360

VE = 2

<sup>1)</sup> Preis per Rolle



19,95 € UVP  
**17,95**<sup>1)</sup>  
9000 469 240



**PROMAT**

**Putztuch WK 30**

Tissue-Qualität · 100 % Recycling-Papier · besonders saugstark

**Ausführung:** 3-lagig, volumengeprägt · **Farbe:** blau · **passend für:** 9000 469 003, 9000 469 206, 9000 469 004, 9000 469 207 · **Gebinde:** Rolle · **Inhalt:** 500 Tücher · **L x B ca. mm:** 360 x 380

VE = 2

<sup>1)</sup> Preis per Rolle



22,95 € UVP  
**19,95**<sup>1)</sup>  
9000 469 241



**Hängeschrank**

stabile Stahlblechkonstruktion, pulverbeschichtet · Türen aus Vollblech, abschließbar mit Zylinderschloss · Fachboden höhenverstellbar, Tragfähigkeit 15 kg

H x B x T mm: 600 x 800 x 300



9000 453 660

Lieferung ohne Inhalt bzw. Zubehör

**185,-** € UVPV  
9000 453 660



9000 453 661

Farbe	Art.-Nr.	UVPV	EUR
lichtgrau, RAL 7035/lichtgrau, RAL 7035	9000 453 660	209,-	185,-
lichtgrau, RAL 7035/enzianblau, RAL 5010	9000 453 661	209,-	185,-

**Schließfachschrank**

robuste Stahlblechkonstruktion, pulverbeschichtet · Vollblechtür abschließbar mit Zylinderschloss mit 2 Schlüsseln · inklusive Verschraubungsmaterial für eine Reihen- und Stapelverbindung

Korpus: lichtgrau, RAL 7035



9000 453 670 + 9000 453 672

**NEU**  
**68,95** € UVPV  
9000 453 670



9000 453 671 + 9000 453 673

H x B x T [mm]	Türen	Art.-Nr.	UVPV	EUR
450 x 450 x 450	lichtgrau, RAL 7035	9000 453 670	76,95	68,95
450 x 450 x 450	enzianblau, RAL 5010	9000 453 671	76,95	68,95
350 x 400 x 450	lichtgrau, RAL 7035	9000 453 672	62,95	55,95
350 x 400 x 450	enzianblau, RAL 5010	9000 453 673	62,95	55,95

**Schubladenschrank BK 600**

Stahlblechkonstruktion · Schubladen mit Einfachauszügen 90% ausziehbar, Tragfähigkeit 80 kg · Innenmaße B 520 x T 535 mm · Zentralverschluss mit Zylinderschloss

Anzahl Schubladen x Höhe: 2 x 100, 2 x 140, 1 x 190 mm ·

H x B x T mm: 800 x 600 x 600 · Gehäuse/Schubladen RAL: lichtgrau, RAL 7035/enzianblau, RAL 5010



**429,-** € UVPV  
9000 427 001



H 800 mm, 5 Schubladen 2 x H 100, 2 x H 140, 1 x H 190 mm

☛ = Lieferung per Spedition · VE = Verpackungseinheit · UVPV = Unverbindliche Preisempfehlung der Verbundgruppe

**EICHNER**

**Werkstattplaner**

Kunststoff Polypropylen grau · für 6 bis 30 Auftragstaschen oder Belege DIN A4 · mit Ablagefach, Tafeln beliebig aneinander ansetzbar · Einstecktiefe 210 mm · Sichttrand 96 mm · Lieferung inkl. Befestigungsmaterial

Farbe: grau

**115,-** € UVPV  
9000 451 206



Lieferung ohne Inhalt bzw. Zubehör

H x B x T [mm]	Ausstattung	Ausführung	Art.-Nr.	UVPV	EUR
900 x 315 x 76	6 Schienen	1-reihig	9000 451 206	129,-	115,-
1282 x 315 x 76	10 Schienen	1-reihig	9000 451 207	159,-	139,-
900 x 554 x 76	6 Schienen	2-reihig	9000 451 209	209,-	185,-
1282 x 554 x 76	10 Schienen	2-reihig	9000 451 210	275,-	245,-
1757 x 554 x 76	15 Schienen	2-reihig	9000 451 211	299,-	269,-

**EICHNER**

**Auftragstasche**

DIN A4 · mit Klettverschluss, Aufhängekordel und Klarsichttasche auf der Vorderseite

VE = 10

<sup>1)</sup> Preis per St.



**4,45** € UVPV  
9000 451 236

Farbe	Art.-Nr.	UVPV	EUR
blau	9000 451 236	4,95	4,45 <sup>1)</sup>
rot	9000 451 237	4,95	4,45 <sup>1)</sup>
schwarz	9000 451 238	4,95	4,45 <sup>1)</sup>

<sup>1)</sup> Preis per St.



**Tragfähigkeit 800 kg**

**289,-** € UVPV  
9000 425 450



**Werkbank**

U-Profilstahlrohr 80 x 40 mm · 40 mm Buche-Multiplexplatte · **Tragfähigkeit max. 800 kg** · bei gleichmäßig verteilter statischer Flächenlast · zerlegte Anlieferung

Gestell: lichtgrau, RAL 7035



B x T x H [mm]	Art.-Nr.	UVPV	EUR
1500 x 700 x 840	9000 425 450	325,-	289,-
2000 x 700 x 840	9000 425 451	369,-	329,-

25,95 € UVPV  
**22,95**  
 9000 452 300



Lieferung ohne Inhalt bzw. Zubehör

**COBA**  
 europe

**Antirutschmatte**

hält unverrückbar auf nahezu allen Materialien · zuschneidbar · waschbar bis 60 °C · gute Beständigkeit gegenüber Öl, Benzin, Säuren und Laugen

Länge: 1200 mm · Breite: 600 mm · Stärke: 4 mm

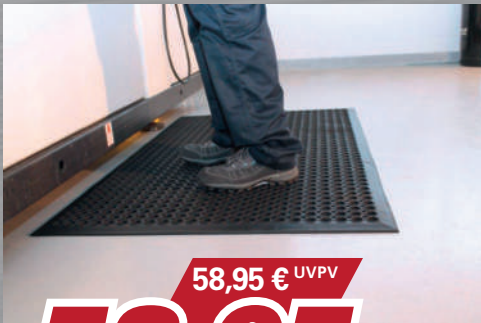

58,95 € UVPV  
**52,95**  
 9000 452 317

**COBA**  
 europe

**Arbeitsplatzbodenbelag**

trockene Steharbeitsplätze · SBR-Gummi · von -20 °C bis +130 °C einsetzbar · Stärke 10 mm · Rutschhemmung R10 nach EN 13552

Ausführung: Fertigmatte · Farbe: schwarz · L x B mm: 1500 x 900

**Tragfähigkeit 1300kg**

Grund- und Anbauregal  
 Lieferung ohne Inhalt  
 bzw. Zubehör



**SCHULTE**  
 Lagertechnik

**Steckregal**

verzinkt · Steckmontage mit vormontierten verzinkten Rahmen · Fachböden H 25 mm, verstellbar im 25-mm-Raster · Tragfähigkeit pro Fachboden 150 kg · Feldlast 1300 kg (bei gleichmäßig verteilter Last)

Regalaußenmaße: Breite Grundregal + 60 mm, Anbauregal + 6 mm, Tiefe + 36 mm

**Sicherheitshinweis:** Regale mit einem Höhen-/Tiefenverhältnis  $\geq 4:1$  müssen durch geeignete Wand- oder Fußbefestigungen gegen Kippen gesichert werden.

189,- € UVPV  
**169,-**  
 9000 449 800

H x B x T [mm]	Ausführung	Art.-Nr.	UVPV	EUR
2000 x 1000 x 300	Grundregal	9000 449 800	189,-	169,-
2000 x 1000 x 300	Anbauregal	9000 449 801	139,-	125,-
2000 x 1000 x 400	Grundregal	9000 449 805	205,-	179,-
2000 x 1000 x 400	Anbauregal	9000 449 806	155,-	139,-
2000 x 1000 x 500	Grundregal	9000 449 810	209,-	185,-
2000 x 1000 x 500	Anbauregal	9000 449 811	159,-	139,-



**rotho**

SWISS DESIGN

**miteinander verbindbar**

**Wertstoffsammler ohne Deckel** · aus stabilem Polypropylen (PP) · mit integriertem Müllsackhalter · farbige Deckel (Zubehör) erleichtern die Abfalltrennung

**NEU**

Gehäuse Farbe: schwarz



**29,95**

9000 468 525

H x B x T [mm]	Inhalt [l]	Art.-Nr.	EUR
610 x 490 x 290	55	9000 468 525	29,95
730 x 490 x 290	70	9000 468 526	39,95

**rotho**

SWISS DESIGN

**Deckel für Wertstoffsammler** · aus stabilem Polypropylen (PP)

für Inhalt: 55/70 l

**NEU**

Farbe	Ausführung	Art.-Nr.	EUR
signalrot	für Flascheneinwurf	9000 468 527	19,95
gelb	für Flascheneinwurf	9000 468 528	19,95
blau	für Papiereinwurf	9000 468 529	19,95
grau	mit Verschluss	9000 468 530	19,95

**19,95**

9000 468 527

**rotho**

SWISS DESIGN

**extra große Einfüllöffnung**

**Wertstoffsammler TWIST**

aus stabilem Polypropylen (PP) · mit praktischem Klappdeckel mit kompletter Öffnung · breiter Deckelrand verdeckt eingelegte Abfallsäcke

Inhalt: 50 l · Gehäuse Farbe: schwarz · H x B x T mm: 602 x 298 x 401



**NEU**

**19,95**

9000 468 521

Ausführung	Art.-Nr.	EUR
Deckelrand dunkelsilber	9000 468 521	19,95
Deckelrand grün	9000 468 522	19,95
Deckelrand gelb	9000 468 523	19,95
Deckelrand blau	9000 468 524	19,95

12,50 € UVPV  
**11,25**  
 9000 495 163



**hünersdorff**

### Messkannenset

mit Deckel · lebensmittelbeständig · aus säure- und chemikalienbeständigem Polypropylen · mit eingespritzter und blau geprägter Skala · Temperaturbeständigkeit von -20°C bis +100°C

**Lieferumfang:** je eine Messkanne 1000 ml, 2000 ml und Deckel

**Inhalt:** 1x 1000, 1x 2000 ml



**hünersdorff**

### Wasserkarister

aus HD-Polyethylen · lebensmittelbeständig · mit Auslaufrohr und blauem Schraubverschluss · Einfüllöffnung Innen-Ø 29 mm · mit Verschraubung S 38

H x B x T [mm]	Inhalt [l]	Art.-Nr.	UVPV	EUR
247 x 265 x 147	6	9000 450 220	8,95	7,95
331 x 290 x 160	12	9000 450 221	10,95	9,75
440 x 370 x 190	22	9000 450 222	16,95	15,25

### Weithalsfass

elektrisch leitfähig · HDPE · mit Schraubverschluss · permanenter Oberflächenwiderstand ≤ 10.000 Ohm · schützt explosionsfähige Produkte vor elektrostatischer Entladung · UN-zertifiziert (1H2) für Feststoffe

elektrisch leitfähig

**NEU**

99,95 € UVPV  
**89,95**  
 9000 450 120



9000 450 120



9000 450 121



Gesamtmaße Ø x H [mm]	Inhalt [l]	Einfüllöffnung-Ø [mm]	Ausstattung	Gewicht [g]	Art.-Nr.	UVPV	EUR
316 x 425	26	203	ohne Tragegriffe	1310	9000 450 120	99,95	89,95
410 x 680	75	354	mit 2 Tragegriffen	4134	9000 450 121	249,-	219,-

mit umlaufender Gummidichtung

### Aluminiumbox

aus 1 mm starkem Aluminiumblech · staub- und spritzwassergeschützt · Klappdeckel mit Fangbändern · selbsteinklappende Griffe · stabile Klapphebelspannverschlüsse · mit Bohrungen für Vorhangschloss oder Plombenverschluss

Außenmaße L x B x H [mm]	Inhalt [l]	Art.-Nr.	UVPV	EUR
432 x 335 x 275	29	9000 447 975	89,95	80,95
582 x 385 x 262	47	9000 447 976	109,-	97,95
582 x 385 x 397	76	9000 447 977	129,-	115,-
782 x 385 x 367	91	9000 447 978	165,-	149,-
902 x 495 x 367	140	9000 447 979	209,-	185,-

89,95 € UVPV  
**80,95**  
 9000 447 975

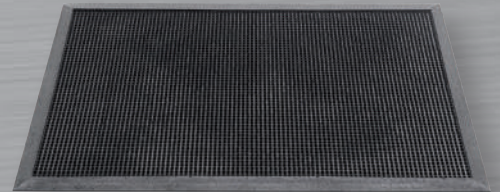

### Fußmatte Fingertip

Gummimatte genoppt · Stärke ca. 15 mm · für den Außenbereich

Farbe: schwarz

L x B [mm]	Art.-Nr.	UVPV	EUR
700 x 460	9000 471 330	8,95	7,95
1000 x 600	9000 471 331	17,95	15,95

8,95 € UVPV

**7,95**  
 9000 471 330

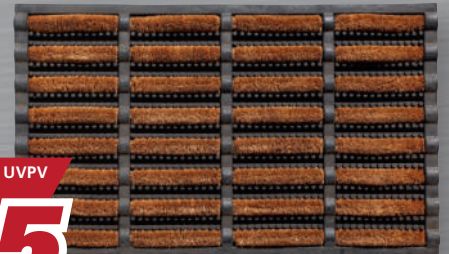

22,95 € UVPV  
**19,95**  
 9000 471 329

### Fußmatte

Gummimatte mit Kokoseinlagen · Stärke ca. 25 mm · für den Zwischenbereich

Farbe: schwarz/natur · L x B mm: 750 x 450

6,50 € UVPV  
**5,75**  
 9000 471 292

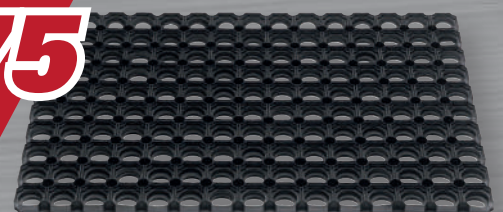

### Fußmatte

Ringgummimatte, offen · Stärke ca. 22 mm · für den Außenbereich

Farbe: schwarz

L x B [mm]	L x B x S [mm]	Art.-Nr.	UVPV	EUR
400 x 600	400 x 600 x 22	9000 471 292	6,50	5,75
500 x 800	500 x 800 x 22	9000 471 293	11,50	10,25
800 x 1200	800 x 1200 x 22	9000 471 294	37,95	33,95
1000 x 1500	1000 x 1500 x 22	9000 471 302	61,95	54,95

12,25 € UVPV  
**10,95**  
9000 448 240



**Transportstapelbehälter**

grau · formstabilisiertes Polypropylen · rippenverstärkte Wände · abgestimmt auf Europaletten-Maße · umlaufender Stapelrand · glatte Innenwände · Temperaturbeständig von -10 °C bis +60 °C · roter, geschlossener oder blauer, offener Griff

Außenmaße L x B x H [mm]	Griffart	Art.-Nr.	UVPV	EUR
400 x 300 x 120	geschlossener Griff rot	9000 448 240	12,25	10,95
400 x 300 x 170	geschlossener Griff rot	9000 448 241	14,50	12,95
400 x 300 x 220	geschlossener Griff rot	9000 448 242	16,75	14,95
400 x 300 x 320	geschlossener Griff rot	9000 448 243	19,95	17,95
600 x 400 x 120	geschlossener Griff rot	9000 448 244	16,95	15,25
600 x 400 x 170	geschlossener Griff rot	9000 448 245	20,95	18,75
600 x 400 x 220	geschlossener Griff rot	9000 448 246	23,95	20,95
600 x 400 x 320	geschlossener Griff rot	9000 448 247	26,95	23,95
400 x 300 x 120	offener Griff blau	9000 448 250	12,25	10,95
400 x 300 x 170	offener Griff blau	9000 448 251	14,50	12,95
400 x 300 x 220	offener Griff blau	9000 448 252	16,75	14,95
400 x 300 x 320	offener Griff blau	9000 448 253	19,95	17,95
600 x 400 x 120	offener Griff blau	9000 448 254	16,95	15,25
600 x 400 x 170	offener Griff blau	9000 448 255	20,95	18,75
600 x 400 x 220	offener Griff blau	9000 448 256	23,95	20,95
600 x 400 x 320	offener Griff blau	9000 448 257	26,95	23,95

**DURABLE**

**Dokumententasche mit flexiblem Drahtbügel** · aus PP-Folie · scannertauglich und dokumentenecht · auch geeignet für den Außeneinsatz durch **Staub- und Regenschutzklappe** · zur idealen Befestigung an Holzaufsatzrahmen und Palettenkartons · Vorderseite transparent · VE = 50 Stück

Farbe: dunkelblau · dunkelblau

<sup>1)</sup> Preis per VE



155,- € UVPV  
**139,-<sup>1)</sup>**  
9000 451 020



B x H [mm]	für Format	Art.-Nr.	UVPV	EUR
210 x 148	DIN A5 quer	9000 451 020	155,-	139,- <sup>1)</sup>
210 x 297	DIN A4 hoch	9000 451 021	199,-	179,- <sup>1)</sup>
297 x 210	DIN A4 quer	9000 451 022	199,-	179,- <sup>1)</sup>

<sup>1)</sup> Preis per VE

**DURABLE**

**Etikettentasche**

**selbstklebend** · aus strapazierfähigem PP · 2 rückseitige Klebestreifen · scannertauglich und dokumentenecht · perfekt für die Kennzeichnung von Kunststoffbehältern, Holz oder Kartonagen · VE = 50 Stück

Farbe: blau · blau

<sup>1)</sup> Preis per VE

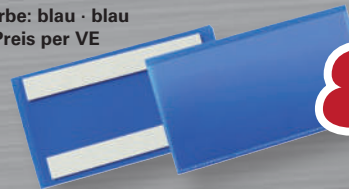

98,95 € UVPV  
**88,95<sup>1)</sup>**  
9000 451 054

B x H [mm]	Format	Art.-Nr.	UVPV	EUR
150 x 67	-	9000 451 054	98,95	88,95 <sup>1)</sup>
210 x 74	1/2 DIN A5 quer	9000 451 055	125,-	109,- <sup>1)</sup>
210 x 148	DIN A5 quer	9000 451 056	129,-	115,- <sup>1)</sup>

<sup>1)</sup> Preis per VE

**Umzugskarton**

braun · zweiwellig · mit Verstärkungsstreifen im Griff · ohne Klebeband leicht zusammensteckbar · gegliedert und fadenverstärkt · mehrfach verwendbar

VE = 10

<sup>1)</sup> Preis per St.

3,85 € UVPV  
**3,45<sup>1)</sup>**  
9185 000 060

Innenmaße L x B x H [mm]	Art.-Nr.	UVPV	EUR
440 x 340 x 474	9185 000 060	3,85	3,45 <sup>1)</sup>
501 x 351 x 336	9185 000 061	3,35	3,- <sup>1)</sup>

<sup>1)</sup> Preis per St.

**sehr stabile Ausführung**



64,95 € UVPV  
**57,95**  
9000 444 240

**Tragfähigkeit 250 kg**



9000 444 240

**Kistenroller**

Rahmen aus Kunststoff · geeignet für Transportkästen L 600 x B 400 mm · 4 kugelgelagerte Lenkrollen davon 2 mit Feststeller · Naben mit Kugellager

Farbe	Art.-Nr.	UVPV	EUR
blau	9000 444 240	64,95	57,95
rot	9000 444 241	64,95	57,95

**DURABLE**

**Magnetrahmen**

für alle ferrometallischen Flächen · Info-Rahmen für schnelles und bequemes Wechseln von Informationen ideal für Whiteboards · im Hoch- und Querformat einsetzbar · VE = 5 Stück

Format: DIN A4

<sup>1)</sup> Preis per VE



36,95 € UVPV  
**32,95<sup>1)</sup>**  
9000 492 430

Rahmenfarbe	Art.-Nr.	UVPV	EUR
schwarz	9000 492 430	36,95	32,95 <sup>1)</sup>
rot	9000 492 431	36,95	32,95 <sup>1)</sup>
dunkelblau	9000 492 432	36,95	32,95 <sup>1)</sup>
silber	9000 492 433	36,95	32,95 <sup>1)</sup>

<sup>1)</sup> Preis per VE

**Palettenhütchen 1.25**

Karton, Qualität 1.25 · mit 2 Selbstklebestreifen · durch zusätzliche Schlitzlöcher auch mit Umreifungsband zu befestigen · Anlieferung erfolgt flach zusammengelegt

Innenmaße L x B x H mm: 205 x 205 x 235  
VE = 25

<sup>1)</sup> Preis per St.

1,35 € UVPV  
**1,20<sup>1)</sup>**  
9000 451 014



**KERN**

**Zielstückzahl programmierbar**

**Zählwaage**

mit automatischer Referenzoptimierung · Stückzählen mit Referenzstückzahlen · Anzeigenumschaltung von Stück auf Gewicht · Ziel-Stückzahl programmierbar · Zählsmennspeicher · Edelstahl Wägeplattform · Arbeitsschutzhaube · Datenschnittstelle RS 232 · LC-Display, Ziffernhöhe 20 mm · Auto-Off-Funktion · Netzanschluss 230/50 V / Hz · B 315 x T 350 x H 105 mm

335,- € UVPV  
**299,-**  
9182 486 571



Wägebereich [kg]	Ziffernschritt [g]	Mindeststückgewicht [g]	Art.-Nr.	UVPV	EUR
6	0,1	0,1	9182 486 571	335,-	299,-
15	0,2	0,25	9182 486 572	335,-	299,-
30	0,5	0,5	9182 486 573	335,-	299,-



### Hebelzug PAH

geschlossenes Aluminium-Druckgussgehäuse · Freilaufsicherung der unbelasteten Kette · zwei robuste Hakensicherungen · Kettenendstück verhindert das Durchrutschen · einsetzbar bei Temperaturen von -20 °C bis +60 °C

Mit kurzem, verstärktem Handhebel mit Gummihandgriff und praktischer Tragetasche.

Hubhöhe: 1,5 m

### Titelangebot

NEU



155,- € UVPV  
**139,-**  
9113 450 240

Tragfähigkeit [kg]	Gewicht mit Ketten [kg]	Art.-Nr.	UVPV	EUR
250	1,6	9113 450 240	155,-	139,-
500	2,7	9113 450 241	175,-	159,-



### Transportgeräte

### Transportkarre Wuppi

mit klappbarer Schaufel · robuste Aluminium-Konstruktion · ergonomische Griffbügel · stabile Lufträder mit Kugellagerung

Tragfähigkeit: 200 kg · Höhe: 1250 mm · Gesamtbreite: 570 mm · Gewicht: 6,7 kg · Bereifung: Luft

Gewicht nur 6,7 kg

NEU



229,- € UVPV  
**205,-**  
9000 443 030



### Transportgeräte

### Materialständer

robuste Profilstahl-Rohrkonstruktion · Plattform L 605 x B 405 mm mit Abrutschsicherung · manuelle Höhenverstellung · Tragfähigkeit 150 kg

verstellbare Höhe [mm]	Art.-Nr.	UVPV	EUR
524-774	8000 461 254	249,-	225,-
720-995	9111 440 300	249,-	225,-



249,- € UVPV  
**225,-**  
8000 461 254

### für ergonomisches Arbeiten



### Transportgeräte

### Kistenroller

Rahmen aus ABS-Kunststoff · geeignet für Transportkästen L 600 x B 400 mm · 4 Lenkrollen davon 2 mit Feststeller · zerlegte Anlieferung

Lieferung ohne Transportbehälter

Farbe: blau



Lieferung ohne Transportbehälter

93,95 € UVPV  
**83,95**  
9000 444 235



### Transportgeräte

### Transportkarre

klappbar, mit wenigen Handgriffen einsatzbereit · geringe Transportmaße

Tragfähigkeit: 125 kg · Höhe: 1090 mm · Gesamtbreite: 488 mm · Gewicht: 5,2 kg · Bereifung: Polymer



### Stapelkarre

mit Kufen · stabile, geschweißte Stahlrohrkonstruktion · Stahlblechschaufel, Radschutz und Sicherheitsgriffe · pulverbeschichtet taubenblau, RAL 5014

Tragfähigkeit: 300 kg · Höhe: 1300 mm · Gesamtbreite: 580 mm · Gewicht: 16 kg · Bereifung: Luft · Schaufelgröße L x B mm: 250 x 320 · Rad-Ø x B mm: 260 x 85



Tragfähigkeit 300 kg

165,- € UVPV  
**149,-**  
9000 443 059

139,- € UVPV  
**125,-**  
9000 443 020







**extra hoher Sicherheitsbügel**

**Klapptritt**

mit hochgeschwungenem Aluminium-Sicherheitsbügel · praktische Ablageschale · treppenförmige Stufenanordnung · **extra große, rutschfest geriffelte Aluminium-Stufen** B 300 x T 225 mm · Leiterschuhe mit Soft-Grip Sohle · max. Gesamtbelastung 150 kg

109,- € UVPV  
**97,95**  
9000 463 096



9000 463 097

Maße geklappt H x B x T [mm]	Stufen einschl. Plattform	Arbeitshöhe bis ca. [mm]	Art.-Nr.	UVPV	EUR
1270 x 520 x 130	2	2490	9000 463 096	109,-	97,95
1530 x 540 x 130	3	2730	9000 463 097	155,-	139,-

69,95 € UVPV  
**62,95**  
9000 463 099



9000 463 099



**Klapptritt**

Aluminium · platzsparend, zusammenklappbar · Stufen mit Anti-Rutsch-Riffelung · **Holme eloxiert** · Sicherheitsverriegelung · 2-Komponenten-Kunststofffuß · max. Gesamtbelastung 150 kg

Maße geklappt H x B x T [mm]	Stufen einschl. Plattform	Arbeitshöhe bis ca. [mm]	Art.-Nr.	UVPV	EUR
470 x 410 x 190	2	2400	9000 463 099	69,95	62,95
680 x 440 x 200	3	2600	9000 463 101	86,95	77,95



**Klapptritt**

leicht und handlich, platzsparend zusammenklappbar · breite Stufen mit Anti-Rutsch-Beleg · max. Gesamtbelastung 150 kg

64,95 € UVPV  
**57,95**  
9000 463 114



9000 463 115

Maße geklappt H x B x T [mm]	Stufen einschl. Plattform	Arbeitshöhe bis ca. [mm]	Art.-Nr.	UVPV	EUR
900 x 480 x 50	2	2470	9000 463 114	64,95	57,95
1160 x 480 x 60	3	2700	9000 463 115	76,95	68,95

**Arbeitshöhe bis 3090 mm**



**Stufensteleiter 100 Topline**

Aluminium · **teleskopierbar für flexible** **Arbeitshöhen** · Steig- und Stützholme auf 3, 4 oder 5 Stufen einstellbar · Stufen-/Sprossen-Kombination · treppengängig einsetzbar, max. Treppenverstellung 440 mm · extragroße Standplattform B 299 x T 275 mm · Ablageschale mit unterschiedlich großen Abstellflächen · max. Gesamtbelastung 150 kg

Höhenverstellung durch Sicherheits-Verriegelungssystem

**Stufen einschl. Plattform: 3-5 · Arbeitshöhe bis ca.: 2650-3090 mm · Plattformhöhe: 650-1090 mm · untere äußere Breite: 520 mm · senkrechte Leiterhöhe: 1290-1730 mm · Gewicht: 8,8 kg · Ausladung: 710-1010 mm**

235,- € UVPV  
**209,-**  
9000 463 140



109,- € UVPV  
**97,95**  
9000 462 010



**Arbeitsbock**

Verstellraster 100 mm · Auflage mit seitlicher Abrutschbegrenzung · stabiles Stahlrohrgestell, Ø 28 mm · zusammenklappbar · rutschfeste Fußkappen

**Höhe: max.900 mm · Verstellbereich: 600-900 mm · max. Gesamtbelastung: 150 kg · Gewicht: 6,0 kg · Ausführung: höhenverstellbar**



**Schreibtischleuchte**

Arm aus eloxiertem Aluminium, Kopf und Fuß aus Kunststoff · mit USB Typ A Anschluss · 5-Stufen-Dimmer · Höhe 425 mm · Arm und Kopf beweglich · Beleuchtungsstärke Leuchte: 2.060 Lux bei 350 mm Abstand · Farbtemperatur: 4000 Kelvin (tageslichtweiß) · Anzahl Lichtquellen: 1 · Gewichteter Energieverbrauch: 6 kWh/1000 · Lebensdauer: 20.000 h

Ausführung: mit Standfuß

Farbe	Art.-Nr.	EUR
weiß	9000 483 113	95,95
schwarz	9000 483 114	95,95

in 5 Stufen dimmbar

**95,95**  
9000 483 113



NEU

**Monitorständer**

3-fach ergonomisch höhenverstellbarer Ständer für Monitore und Laptops aus 60 % recyceltem PET-Filz · hohe Standfestigkeit für sicheres Arbeiten · mit integrierten Kabelausslässen



**62,95**  
9000 494 000

Lieferung erfolgt ohne Zubehör



NEU

**Wanduhr**

Kunststoffgehäuse mit geräuschlosem Uhrwerk · Quarzuhrwerk · Zifferblatt mit Zahlen · Batteriebetrieb 1,5 V (Batterien nicht im Lieferumfang enthalten)

Ø: 250 mm

Farbe	Art.-Nr.	EUR
weiß	9000 486 870	47,95
silber	9000 486 871	47,95
schwarz	9000 486 872	47,95

NEU

**47,95**  
9000 486 870

**Schublade für Monitorständer**

zur Integration in den Monitor Ständer · Stauraum für Utensilien, Ladekabel oder Tastatur · mit geräuschhemmender Filzeinlage in der Schublade



**46,95**  
9000 494 001

NEU

**Funkuhr**

Kunststoffgehäuse · mit geräuschlosem Funkuhrwerk mit schleichendem Sekundenzeiger, kein Ticken · Zifferblatt mit Zahlen · vollautomatische Sommer-/ Winterzeitumstellung · Batteriebetrieb 1,5 V (Batterien nicht im Lieferumfang enthalten)

Ø: 350 mm

Farbe	Art.-Nr.	EUR
weiß	9000 486 875	95,95
silber	9000 486 876	95,95

geräuschlos - kein Ticken

**95,95**  
9000 486 875

**Schreibtischunterlage**

Schreibunterlage aus 60% recyceltem PET-Filz mit ausklappbarem Handyhalter · platzsparend zusammenklappbar und leicht zu reinigen · Handyhalter lässt sich ausklappen und schnell wieder einklappen



**34,95**  
9000 494 002

NEU

**Funkuhr**

Kunststoffgehäuse · mit geräuschlosem Funkuhrwerk mit schleichendem Sekundenzeiger, kein Ticken · Zifferblatt mit Balken · vollautomatische Sommer-/ Winterzeitumstellung · Batteriebetrieb 1,5 V (Batterien nicht im Lieferumfang enthalten)

Farbe: schwarz · Ø: 350 mm

geräuschlos - kein Ticken

**95,95**  
9000 486 877



Atmungssaktiver Netzbezug

**Bürodrehstuhl**

mit Synchron-Technik · (mit Armlehne) · Rückenlehne mit atmungsaktivem Netzbezug und höhenverstellbarer Lordosenstütze · Federkraft passt sich automatisch dem Nutzgewicht an · Sitztiefenverstellung 75 mm mittels Schiebeseitz · Armlehnen höhen- und breitenverstellbar · Bezug Polster 100% Polyester, NetZRückenlehne 100% PES · Sitzfläche B 455 x T 410-485 mm · Lehnenhöhe 575 mm · Rollen für weiche Böden



Lieferung erfolgt zerlegt

Gestellausführung: Kunststoff-Fußkreuz schwarz · Sitzhöhenverstellung: 420-540 mm



339,- € UVPV  
**305,-**  
9000 482 930

Polsterfarbe	Art.-Nr.	UVPV	EUR
schwarz/schwarz	9000 482 930	339,-	305,-
schwarz/weiß	9000 482 931	339,-	305,-
schwarz/grau	9000 482 932	339,-	305,-
schwarz/mint	9000 482 933	339,-	305,-
schwarz/petrol	9000 482 934	339,-	305,-



**Bildschirmleuchte**

mit Klemme für eine Bildschirmdicke von 5 - 32 mm · unabhängiger Beleuchtung der Haupt- und Rückseite · Touch-Schalter am Leuchtenkopfende · Leuchtenkopf 270° drehbar - Länge 410 mm · Betriebsspannung - DC 5V, 1A (Lieferung incl. USB-Kabel) · Lichtfarbe 3100/4200/6400 Kelvin · Lebensdauer 30.000 Stunden · Lichtstrom 170 Lumen · Energieeffizienzklasse - Hauptlicht F / Rückseitenlicht G (Spektrum A - G) · Gewichteter Energieverbrauch 5kWh/1000h · diese Leuchte enthält eingebaute LED-Lampen, die Lampen können nicht ausgetauscht werden

**Ausführung: mit Klemme · Ausstattung: USB-Kabel · Farbe: schwarz**

**A**  
**G**

**52,95**

9000 483 605



Lieferung erfolgt ohne Zubehör

**Schubladenschrank**

Stahlblech pulverbeschichtet · Schubladen 100% Vollauszug · Gesamttragfähigkeit 1500 kg · Einzelauszugssperre und Zentralverschluss · Innenmaße B 600 x T 600 mm · Tragfähigkeit pro Schublade: Fronthöhe 75 mm = Tragfähigkeit 70 kg, Fronthöhe 100, 125, 150, 200, 250 mm = Tragfähigkeit 100 kg

**Anzahl Schubladen x Höhe: 1 x 75, 1 x 100, 1 x 125, 1 x 150, 1 x 200, 1 x 250 mm · H x B x T mm: 1019 x 705 x 736**

**100 % Vollauszug**



9000 426 000

**689,-**

765,- € UVPV

9000 426 000

Farbe	Art.-Nr.	UVPV	EUR
lichtgrau, RAL 7035/signalblau, RAL 5005	9000 426 000	765,-	689,-
lichtgrau, RAL 7035/anthrazitgrau, RAL 7016	9000 426 001	765,-	689,-

**Werkbank**

robuste Stahlblechkonstruktion pulverbeschichtet · Buche-Multiplexplatte 25 mm · Schubladen mit 100 % Vollauszug, Tragfähigkeit 50 kg · Schubladen-Innenmaße B 450 x T 400 mm · Einzelauszugssperre und Zentralverschluss · 4 Lenkrollen Ø 125 mm, davon 2 mit Feststeller · **Gesamttragfähigkeit 400 kg**

**Anzahl Schubladen x Höhe: 5 x 100 mm · Gestell: lichtgrau, RAL 7035 · B x T x H mm: 1200 x 540 x 880**

**Tragfähigkeit 400 kg**



Fronten	Art.-Nr.	UVPV	EUR
signalblau, RAL 5005	9000 426 080	869,-	779,-
anthrazitgrau, RAL 7016	9000 426 081	869,-	779,-

**779,-**

869,- € UVPV

9000 426 080

**Materialstütze**

3-Fuß-Stahlrohrkonstruktion · Tragrolle Stahl verzinkt Ø 50 x 1,5 mm · stufenlose Höhenverstellung · durch unterschiedliche Positionierung der Tragrolle mit oder ohne seitlichen Anschlag einsetzbar

**Höhe: 630-1100 mm**

**verstellbar von 630 - 1100 mm**



**89,95**

99,95 € UVPV

9000 426 300

Breite [mm]	Art.-Nr.	UVPV	EUR
350	9000 426 300	99,95	89,95
500	9000 426 301	105,-	93,95

B.350 mm



**Arbeitsdrehstuhl**

stufenlose Sitzhöhenverstellung · Kontakt-Rückenlehne in der Höhe und Tiefe verstellbar · Polyamid-Fünffußkreuz · lastabhängig gebremste Sicherheits-Doppelrollen für harte Böden

**Ausführung: Permanentkontakt · Gestellausführung: Rollen · Sitz/Rückenlehne: Polyurethanschaum · Polsterfarbe: schwarz · Sitzhöhenverstellung: 410-540 mm**



**125,-**

139,- € UVPV

9000 454 304



**bequemer Hochpolstersitz**

**Drehhocker Tec 70**

Hochpolstersitz Ø 350 mm · kippstuhles Fünffuß-Kunststoff-Fußkreuz · mit lastabhängig gebremsten Sicherheits-Doppelrollen für harte Böden

**Gestellausführung: mit Rollen · Sitzfläche: Kunstleder-Hochpolster · Sitzhöhenverstellung: 390-520 mm**



**74,95**

83,95 € UVPV

9000 454 314



Rollen/Kunstleder (Hochpolster)



**robuster PU-Schaum-Sitz**

**Stehhilfe**

Höhenverstellung mit Gasfeder · ergonomischer Sitz · Sitzneignungsverstellung · kippstuhles Kunststoff-Fußkreuz mit Fußgleitern

**Gestell Farbe: schwarz · Gestellausführung: Stahlrohr · Sitzfläche: Integralschaum · Sitzhöhenverstellung: 550-810 mm**



**149,-**

165,- € UVPV

9000 454 320





**Stehhilfe**

Gasfeder-Höhenverstellung · Komfortsitz aus robustem **Integralschaum** mit Klimanoppen, schwarz · **Sitzfläche seitlich um 16° drehbar, mit Rückstellautomatik** sowie um 15° neigungsverstellbar · 4 Rasterpositionen

**Gestell Farbe:** schwarz · **Gestellausführung:** Stahlrohr · **Sitzfläche:** Integralschaum · **Sitzhöhenverstellung:** 645-825 mm



275,- UVPV  
**245,-**  
9000 454 426



255,- € UVPV  
**229,-**  
9000 454 433



**Drehhocker**

besonders große Sitzfläche (B 370 mm) · Sitzneigungsverstellung um ± 7,5° · Gasfeder-Sitzhöhenverstellung · kipp-sicheres Fünffuß-Kunststoff-Untergestell, schwarz

**Gestellausführung:** mit Rollen · **Sitzfläche:** PU-Schaum · **Sitzhöhenverstellung:** 520-710 mm



mit Werkzeugschale

**Drehhocker**

Sitzhöhenverstellung mit Gasdruckfeder · Fuß: 5-fach unterteilte Werkzeugschale aus Kunststoff

**Gestellausführung:** mit Rollen · **Sitzfläche:** PU-Schaum · **Sitzhöhenverstellung:** 400-530 mm



159,- € UVPV  
**139,-**  
9000 454 450



mey chair

**NEU**

250 kg Tragfähigkeit

**Arbeitsdrehstuhl W13**

**Tragfähigkeit 250 kg** · bedienungsfreundliche Gasfeder-Höhenverstellung · robustes **Polyurethan-Schaumpolster** · Sitzbreite 450 mm · Rückenlehne (H 380 mm) mit Höhen- und Neigungsverstellung · Sitz mit Neigungsverstellung · Fünffuß-Stahlfußkreuz Ø 700 mm mit lastabhängig gebremsten **Sicherheits-Doppelrollen** für harte Böden

**Ausführung:** Anti-Schock Rücken · **Gestellausführung:** Rollen · **Sitz/Rückenlehne:** Polyurethanschaum · **Polsterfarbe:** schwarz · **Sitzhöhenverstellung:** 470-610 mm



329,- € UVPV  
**295,-**  
9000 454 701



große Sitzfläche, 250 kg Tragfähigkeit

159,- € UVPV  
**139,-**  
9000 454 704

**NEU**



**Drehhocker A19**

**Tragfähigkeit 250 kg** · Gasfeder-Höhenverstellung mittels Ringauslösung · Sitz Ø 430 mm, mit **Kunstlederpolster** · Fünffuß-Stahlfußkreuz Ø 610 mm mit lastabhängig gebremsten Sicherheits-Doppelrollen für harte Böden

**Gestellausführung:** mit Rollen · **Sitzfläche:** Kunstleder · **Sitzhöhenverstellung:** 465-595 mm



flexibel dennoch Standfest



105,- € UVPV  
**94,95**

9000 468 654



**Standascher**

aus Stahlblech · beschichtete, stabile, unempfindliche, robuste Ausführung · mit verzinktem Sieb und Einlegeblech zur Sandreduzierung

Ø x H mm: 400 x 730

Farbe	Art.-Nr.	UVPV	EUR
anthrazitgrau	9000 468 654	105,-	94,95
enzianblau	9000 468 658	105,-	94,95
rot	9000 468 653	105,-	94,95
antik-silber	9000 468 661	105,-	94,95
silber	9000 468 656	105,-	94,95

80,95 € UVPV  
**72,95**

9000 490 026



**Sperrpfosten**

aus elastischem Kunststoff · flexibler Pfosten, der nach dem Anfahren oder Überfahren in die Ursprungsform zurückgeht · inkl. Befestigungsmaterial (Schrauben und Dübel)

**Material: Kunststoff** · Höhe über Flur: 1000 mm · zum Aufschrauben

Farbe	Art.-Nr.	UVPV	EUR
orange/weiß	9000 490 026	80,95	72,95
weiß/rot	9000 490 027	74,95	67,95
schwarz/gelb	9000 490 028	77,95	69,95

**Schlauch- und Kabelbrücke** für Schläuche und Kabel bis Ø 40 mm · zum Schutz von Schläuchen oder Kabeln, die nicht dauerhaft verlegt sind · keine Befestigungen nötig · aus Vollgummi

L x B x H mm: 1200 x 210 x 65

für LKW-Verkehr geeignet

105,- € UVPV  
**94,95**

9000 480 230



Farbe	Art.-Nr.	UVPV	EUR
gelb	9000 480 230	105,-	94,95
schwarz	9000 480 231	105,-	94,95



48,95 € UVPV  
**43,95**

9000 490 040

**Leitschwelle**

aus Polypropylencarbonat · hohe Signalwirkung durch retroreflektierende Streifen · L 1170 x B 150 x H 50 mm · Gewicht 2,4 kg · inklusive Befestigungsmaterial

Farbe	Art.-Nr.	UVPV	EUR
gelb	9000 490 040	48,95	43,95
weiß	9000 490 041	48,95	43,95

155,- € UVPV  
**139,-**

9000 490 230



**Verkehrsspiegel**

für Innen- und Außenbereich · ca. 90° Blickwinkel · aus weißem, schlagfestem und UV-stabilem Kunststoff, mit roten Reflektorstreifen, Spiegelfläche aus stoßfestem Acryl (PMMA) · inkl. Halterung für Pfosten Ø 50-85 mm

H x B [mm]	max. Beobachterabstand [m]	Gewicht [kg]	Art.-Nr.	UVPV	EUR
400 x 600	15	4,3	9000 490 230	155,-	139,-
600 x 800	22	6,8	9000 490 231	235,-	209,-
800 x 1000	27	10,5	9000 490 232	299,-	269,-



**NEU**



**Grabenbrücken-Set 23/05**

bis 1,20 m Grabenbreite · modulares System aus Mittel- und Endstücken

**Lieferumfang:** 12x Mittelstück ((4000 819 081), 2x Endstück (4000 819 082), 1x Lagergestell ((4000 819 089), 1x Verlegehilfe (4000 819 087), 2x Adapterset (4000 819 090, 4000 819 091)

**Länge: 2300 mm · Breite: 1800 mm · Gewicht: 1052 kg · Tragfähigkeit: 44 t**

Zubehör	Art.-Nr.	EUR
Grabenbrücke LowPro® 23/05 · Mittelstück · L. 2300 mm	4000 819 081	579,-
Endstück LowPro® 23/05 · L. 2300 mm	4000 819 082	515,-
Tragegriff EasyLift · einzeln	4000 819 087	99,-
Tragegriff EasyLift · Set	4000 819 088	195,-
Lagergestell · Metall · 190kg	4000 819 089	1449,-
Geländerhalterung · Metall · 2 kg · B170xH120xL400mm	4000 819 090	89,95
Geländerhalterung · Metall · 4,2 kg · B270xH120xL400mm	4000 819 091	89,95



**9399,-**

4000 819 086

**339,-**

4000 819 092



**Grabenabdeckung LowPro® 15/10**

geeignet für eine maximale Fahrzeugbelastung von 3,5 Tonnen bei einer Rohrgrabenbreite von 900 mm

**Länge: 1500 mm · Breite: 1000 mm · Gewicht: 38 kg · Tragfähigkeit: 3,5 t**

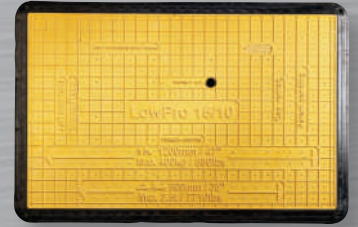

**NEU**

**1,65**

4000 818 377



**Schilderklemme**

zur temporären Befestigung von Schildern an Vierkantrohren 40 x 40 mm und Rundrohren mit einem Durchmesser von 42 mm



Bestens aufgestellt.

**Leitkegel**

Oberteil aus HD-PE geformt · austauschbarer Fuß aus Recyclingmaterial · beide sind fest zusammengefügt



Höhe [mm]	Gewicht [kg]	Folienart	Art.-Nr.	UVPV	EUR
510	2,9	RA1 Folie	4000 818 866	25,95	21,95
760	5,2	RA1 Folie	4000 818 867	52,95	44,95
510	2,9	RA2B Folie	4000 818 868	29,95	26,95
760	5,2	RA2B Folie	4000 818 869	69,95	59,95

Zubehör	Art.-Nr.	UVPV	EUR
Leitkegelaufsatz · verkehrsrot · zur Befestigung von Leuchten	4000 819 074	39,95	27,95

**NOW.**

**Blockbatterie**

passend für Baustellenleuchten und Handscheinwerfer · Zink / Kohle · VE = 24 Stück

**Spannung: 6 V · Kapazität: 7 Ah VE = 24**

<sup>1)</sup> Preis per St.

**2,65**

4200 001 541



Zubehör	Art.-Nr.	UVP	EUR
Batteriefass · 60 l · reinorange · inkl. Deckel	4000 819 075	65,95	55,95

**NOW.**

**Baustellenwarnleuchte**

**Nitra LED** · mit Trageriemens · mit Klemm- und Steck/Schraubhalterung · doppelseitiger Lichtaustritt · Dämmerungsautomatik · Umschaltmöglichkeit Blink-/Dauerlicht · Linsendurchmesser 180 mm · passende Blockbatterie (6 V, 7 Ah) 2 Stück 4000 901 995 bzw. 4200 001 541 **KEINE BAST ZULASSUNG**

**Lieferung:** ohne Batterie **VE = 10**

Lichtfarbe	Art.-Nr.	UVP	EUR
gelb	4200 001 590	11,75	9,95
rot	4200 001 591	11,75	9,95

**9,95**

4200 001 590



**Verkehrszeichen**

aus Aluminium · Materialstärke 2 mm

VE = 5

**24,95**

4000 819 692



4000 819 692

**NEU**



4000 819 694



4000 819 690

Typ	Form	Ø [mm]	Länge [mm]	Breite [mm]	Folientyp	Art.-Nr.	EUR
Arbeitsstelle	Dreieck	-	900	-	RA2	4000 819 690	38,95
Absolutes Haltverbot	Ronde	600	-	-	RA2	4000 819 691	32,95
Absolutes Haltverbot	Ronde	600	-	-	RA1	4000 819 692	24,95
Verbot für Fahrzeuge aller Art	Ronde	600	-	-	RA2	4000 819 693	32,95
Höchstgeschwindigkeit 30 km/h	Ronde	600	-	-	RA2	4000 819 694	32,95
Höchstgeschwindigkeit 50 km/h	Ronde	600	-	-	RA2	4000 819 695	32,95
Gehweg gegenüber, links	Rechteck	-	330	600	RA2	4000 819 696	25,95
Gehweg gegenüber, rechts	Rechteck	-	330	600	RA2	4000 819 697	25,95

155,- € UVPV  
**115,-**  
4000 818 162

**müba**

### Tiefmuldenkarre

mit rechteckiger Tiefmulde verzinkt mit extra verstärktem Rundeisen-Rand · Muldenstärke: 1,25 mm · Rahmen aus komplett geschweißter Stahlkonstruktion mit Kippbügel und Muldenabstützung vorne sowie Fußverstärkung · Kunststoff-Handgriffe · Tragfähigkeit 200 kg

Bei der Herstellung der Mulden können beim Tiefziehprozess Schleifspuren und leichte Wellungen auftreten. Ebenso sind Lackschäden kein Reklamationsgrund!

Inhalt: 90 l · Ausführung: Stahlfelge mit Kugellager



Bereifung		Art.-Nr.	UVPV	EUR
Luftrad		4000 818 162	155,-	115,-
polymeres Rad		4000 818 173	165,-	145,-
Zubehör	VE	Art.-Nr.	UVPV	EUR
Ersatzmulde	1	4000 818 163	67,95	48,95
Luftrad mit Kugellager	1	4000 818 171	56,95	43,95
Polymeres Rad m. Kugellager	1	4000 818 172	52,95	46,95
Muldenschrauben (5 Stk./Beutel)	1	4000 818 371	4,40	3,-
Kunststoffgriffe Länge 110 mm	2	8000 375 979	1,25	0,95
Schlauch Ø 400 x Breite 100 mm	1	8000 376 136	11,50	9,25



**CAPITO**

149,- € UVPV  
**109,-**  
4000 818 165

### Tiefmuldenkarre ALLCAR

muldentragender Stahlrohr-Rahmen mit angebogener Füßen und Kippbügel · Stahlrohr-Ø 34 mm · Rohrstärke 1,5 mm · gegeneinander angeschweißte Füße · verzinkte, schmale Mulde 100 Liter, mit profiliertem Wulst-Rand, Blechstärke 0,9 mm · Kunststoffgriffe · vordere Muldenabstützung

Lieferung erfolgt demontiert!

Bei der Herstellung der Mulden können beim Tiefziehprozess Schleifspuren und leichte Wellungen auftreten. Ebenso sind Lackschäden kein Reklamationsgrund!

Inhalt: 100 l · Ausführung: Stahlfelge mit Kugellager · Bereifung: Luftrad



Zubehör		Art.-Nr.	UVPV	EUR
Ersatzmulde gelocht		4000 818 166	91,95	55,95
Luftrad mit Kunststoff-Gleitlager		4000 818 169	62,95	44,95
Polymeres Rad, vollgeschäumt		4000 818 259	86,95	61,95
1 Paar Kunststoffgriffe		4000 818 318	10,95	7,75
Muldenschrauben (5 St./Beutel)		4000 818 365	11,75	4,75

**PROMAT**

### Holsteiner Schaufel

spezialgehärtet · rot pulverbeschichtet · ohne Stiel · Schneide angeschliffen

passender Stiel Art. 4000 815 705

Größe: 2 · Blattmaß: 270 x 250 mm  
VE = 10

12,95 UVP  
**9,75**  
4000 818 412



### Bauspaten LÖWE

gehärtet · gestrahltes Blatt · Trittschutz · Eschen-T-Stiel 850 mm

Größe: 2 · Blattmaß: 285 x 185 / 180 mm  
VE = 5

46,95 € UVPV  
**41,95**  
4000 818 492



### Hallenser Randschaufel FAVORIT

Leichtmetall · mit Schutzkante · hochgezogene Schulter für mehr Füllvolumen · ohne Stiel

passender Stiel Art. 4000 815 705

Größe: 9 · Blattmaß: 380 x 380 mm  
VE = 10

40,95 € UVPV  
**27,95**  
4000 818 478



**FLORA**

### Profi Laubbesen

verstellbarer Fächerbesen · jeweils zwei verstärkte Außenzinken auf jeder Seite · verstärkter Besenbügel · hochfeste Verstellchiene · verzinkt · ohne Stiel

passender Stiel Art. 4000 815 952

Anzahl Zinken: 22 · Arbeitsbreite: 320 - 480 mm  
VE = 10

20,95 € UVPV  
**13,95**  
4000 819 546

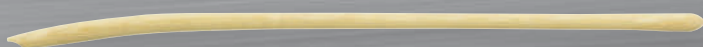

**LÖFFERT STIELE**

12,25 € UVPV  
**7,50**  
4000 815 705

### Schaufelstiel DIN 20151

gebogene Form mit Rundkopf und Konus · fein geschliffen

Länge: 1300 mm · Ausführung: Bau-Qualität · Ø: 41 mm · Material: Esche  
VE = 5

### Gerätstiel

mit Rundkopf · fein geschliffen · garantiert tropfenfrei

Länge: 1800 mm · Holzart: Pinus Taeda · Ausführung: mit Konus, natur · Ø: 28 mm



VE = 10

8,25 € UVPV  
**4,95**  
4000 815 952



23,95 UVP  
**18,25**

4000 815 530

**PROMAT**

**Holzaxt Rheinische Form**

DIN 7294 B · geschmiedet aus Werkzeugstahl · komplett geschliffen · Schneide poliert · mit lackiertem Eschenkuhfußstiel · 3-fache Sicherheitsverkeilung

Gewicht [g]	Stiellänge [mm]	Art.-Nr.	UVP	EUR
1250	700	4000 815 530	23,95	18,25
1400	800	4000 815 531	25,95	19,25
1600	800	4000 815 532	23,95	20,95
2000	900	4000 815 533	27,95	22,95



18,25 UVP  
**11,95**

4000 815 503

**PROMAT**

**Handbeil Rheinische Form**

DIN 5131 B · geschmiedet aus Werkzeugstahl · komplett geschliffen · Schneide poliert · mit lackiertem Eschenkuhfußstiel · 2-fache Sicherheitsverkeilung

Gewicht [g]	Stiellänge [mm]	Art.-Nr.	UVP	EUR
600	360	4000 815 503	18,25	11,95
800	380	4000 815 504	19,75	13,25
1000	400	4000 815 508	21,95	15,25

**FISKARS®**

**Gartenschere Bypass**

Maximale Hebelwirkung · Stahlklinge mit reibungsarmer Beschichtung

Gesamtlänge: 201 mm · Schneidleistung: 24 mm

36,95 € UVPV  
**27,95**

4000 819 558



86,95 € UVPV  
**65,95**

4000 819 504

**FISKARS®**

**Getriebeastschere Amboss LX 99**

verdoppelt die Schneidkraft bei 25% · Kraftaufwand durch verwendete Getriebe-technik

Länge: 800 mm · Schneidleistung: 55 mm

Zubehör	Art.-Nr.	UVPV	EUR
Ersatzklinge (Amboss und Schrauben in Blisterverpackung)	4000 819 569	26,95	19,95

5,95 € UVPV  
**2,95**

4000 818 394



**Transportsack Big Bag**

zum **einmaligen** Krantransport von trockenen Baustoffen wie Steine, Kies, Sand etc. geeignet · geschlossener Boden · 4 Hebeschlaufen · Gewebe ist unbedruckt und unbeschichtet

L x B x H [mm]	Tragfähigkeit [kg]	Art.-Nr.	UVPV	EUR
600 x 600 x 600	500	4000 818 394	5,95	2,95
600 x 600 x 600	1000	4000 818 397	7,95	5,95
900 x 900 x 900	1500	4000 818 095	11,25	5,75

Zubehör	Art.-Nr.	UVPV	EUR
Big-Bag-Gestell, mit höhenverstellbaren Haltern	4000 818 101	74,95	66,95

6,25 € UVP  
**4,35**

2000 227 100

**NOW.**

**Gewebeplane**

olivgrün · Planen aus HDPE Bändchengewebe mit LDPE Beschichtung · robustes, flexibles wasserdichtes und gut zu verarbeitendes Material · die Plane ist UV-stabilisiert · mit Aluminiumösen · einzeln verpackt

Farbe: olivgrün



L x B [mm]	Typ	Gewicht [g/m <sup>2</sup> ]	Art.-Nr.	UVP	EUR
3000 x 2000	Multi Tarp	100	2000 227 100	6,25	4,35
4000 x 3000	Multi Tarp	100	2000 227 101	12,50	8,75
5000 x 3000	Multi Tarp	100	2000 227 102	15,50	9,95
5000 x 4000	Multi Tarp	100	2000 227 103	20,95	14,25
6000 x 4000	Multi Tarp	100	2000 227 105	24,95	16,95
6000 x 5000	Multi Tarp	100	2000 227 109	30,95	21,95
8000 x 6000	Multi Tarp	100	2000 227 104	49,95	34,95
10000 x 6000	Multi Tarp	100	2000 227 107	61,95	42,95
10000 x 8000	Multi Tarp	100	2000 227 108	82,95	56,95
12000 x 10000	Multi Tarp	100	2000 227 110	125,-	82,95
3000 x 2000	Super Tarp	160	4000 818 871	9,75	6,95
4000 x 3000	Super Tarp	160	4000 818 872	19,25	13,25
5000 x 3000	Super Tarp	160	4000 818 873	23,95	16,50
5000 x 4000	Super Tarp	160	4000 818 874	31,95	21,95
6000 x 4000	Super Tarp	160	4000 818 875	38,95	28,95
6000 x 5000	Super Tarp	160	4000 818 876	47,95	34,95
8000 x 6000	Super Tarp	160	4000 818 877	76,95	61,95
10000 x 6000	Super Tarp	160	4000 818 878	95,95	71,95
10000 x 8000	Super Tarp	160	4000 818 879	129,-	87,95
12000 x 10000	Super Tarp	160	4000 818 880	195,-	119,-

**WINDHAGER**  
HOME & GARDEN

**Gartensack**

selbststehend mit Verstärkungsring und großem Öffnungsdurchmesser · aus robustem PE-Gewebe für lange Lebensdauer · mit praktischen Tragegriffen · abwaschbar

Inhalt: 270 l · Höhe: 75 cm · Ø: 68 cm  
VE = 10

<sup>1)</sup> Preis per St.



12,75 € UVPV  
**10,50**<sup>1)</sup>

4000 819 671





**NOW.**

**Elektroheizer**

pulverbeschichtetes Stahlblechgehäuse · stufenloser Thermostat und kräftiger Ventilator für gleichbleibende Temperatur

**Anschlussleitung ab 5000 W nicht im Lieferumfang enthalten**  
(bei 4000 722 012, 4000 722 013, 4000 722 014)

Modell	TSE-20A	TSE-30A	TSE-90B	TES-150B
Luftleistung [m³/h]	250	476	708	1300
Heizleistung [W]	2000	3000	9000	15000
Netzspannung [V]	220-240	220-240	380-400	380-400
Gewicht [kg]	3,5	4,7	8,8	13,9
L x B x H [mm]	230 x 195 x 315	265 x 260 x 400	350 x 320 x 480	405 x 360 x 540
Art.-Nr.	4000 722 010	4000 722 011	4000 722 013	4000 722 014
UVP	63,95	87,95	215,-	325,-
EUR	51,95	78,95	175,-	259,-

63,95 UVP  
**51,95**  
4000 722 010



IP24

**SONLUX**  
LIGHTING

**LED-Großflächenleuchte POWERCASE L**

Gehäuse Aluminium / Kunststoff · abnehmbare Zuleitung mit Netzstecker und 2-fach-Potentiometer (beide Leuchtenhälften getrennt stufenlos dimmbar 10-100%) · inkl. Adapter für DIN-Zapfen-Aufnahme (d=30 mm, DIN 14640) · mit der Möglichkeit einer geraden oder 30° geneigten Montage · Maße L. 884 x B. 225 x H. 495 mm



**NEU**

**Lieferumfang:** schützende Husse für sicheres Transportieren

**Leistungsaufnahme:** 775 W · **Lichtstrom:** 102200 lm · **Lichtfarbe:** 5.000 K · **Kabellänge:** 10 m · **Kabelqualität:** H07BQ-F 3 x 1,5 mm²

3450,- € UVPV  
**2849,-**  
4000 819 064

Zubehör	Art.-Nr.	UVPV	EUR
Stativ, zum leichten Kurbeln mit festen Stand	4200 005 030	1070,-	889,-

IP65

**NOW.**

**Rundumkennleuchte**

12-24 V · 45 LED's Typ 2835 · 3 Funktionen · R65+R10 · IP65  
Art.-Nr. 4000 818 368:  
mit Magnetfuß und Saugnapf  
Art.-Nr. 4000 818 369:  
zur festen Montage · geringe Geräuschübertragung



38,95 € UVP  
**34,95**  
4000 818 368

Gewicht [kg]	Art.-Nr.	UVP	EUR
0,56	4000 818 368	38,95	34,95
0,52	4000 818 369	34,95	30,95

IP65

**FISKARS**

**Schneeschieber X-series**

mit D-förmigem Softgriff · Aluminiumstiel  
**Schildbreite:** 532 mm



48,95 € UVPV  
**41,95**  
4000 818 383

129,- UVP  
**105,-**  
4000 818 288

**PROMAT**

**Gasheizer**

komplett mit Druckminderer, 1,5 m Gasschlauch und Notabschaltung

**Luftleistung:** 500 m³/h · **Heizstufe:** fest eingestellt · **Netzspannung:** 230 / 50 V / Hz · **Nennaufnahmeleistung:** 28 W



IP44

Modell	REF 10	REF 15
Luftleistung [m³/h]	500	500
Heizleistung [kW]	10	16
Heizstufe	fest eingestellt	fest eingestellt
Geräte-Anschlussdruck [bar]	0,3	0,5
Geräte-Anschlusswert [kg/h]	0,81	1,22
Netzspannung [Hz]	230 / 50 V/	230 / 50 V/
Nennaufnahmeleistung [W]	28	28
Gewicht [kg]	4,2	4,5
L x B x H [mm]	330 x 210 x 320	380 x 210 x 320
Art.-Nr.	4000 818 288	4000 818 289
UVP	129,-	135,-
EUR	105,-	109,-

**NOW.**

15,50 € UVP  
**10,95**  
4000 819 001

**Transportkraftstoffkanister mit UN-Zulassung**

Alle Kraftstoff-Kanister (UN/RKK) müssen ab dem 01.06.2015 vom Endverbraucher nach GHS/CLP Verordnung gekennzeichnet werden. Zur Kennzeichnung dienen unsere Kanister-Haftetiketten Art.-Nr. 4000 818 984  
**Inhalt:** 20 l · **Farbe:** schwarz



109,- € UVPV  
**87,95**  
4000 818 894

**TALEN TOOLS**

**Streugutwagen**

Kunststoffbehälter · Gummiräder luftbereift · Streubreite 10-15 m

**Inhalt:** 20 l · **Bereifung:** Gummiräder luftbereift · **Streubreite:** 10-15 m



**NEU**

für indoor und outdoor

**PROMAT****Lenkrolle**

**Transportgeräterolle** · Radkörper: Polypropylen schwarz · Vollgummireifen grau 85° Shore A · **Rollenlager** · geräuscharm · mit Plattenbefestigung · für Indoor und Outdoor

Platte mm: 105 x 80

Rad-Ø [mm]	Radbreite [mm]	Bauhöhe [mm]	Tragfähigkeit [kg]	Art.-Nr.	UVP	EUR
80	35	105	70	3000 276 103	14,20	11,50
100	35	125	75	3000 276 104	16,05	12,95
125	38	155	100	3000 276 105	24,05	19,25



14,20 € UVP  
**11,50**  
3000 276 103



11,45 € UVP  
**9,25**  
3000 276 106

**PROMAT****Bockrolle**

**Transportgeräterolle** · Radkörper: Polypropylen schwarz · Vollgummireifen grau 85° Shore A · **Rollenlager** · geräuscharm · mit Plattenbefestigung · für Indoor und Outdoor

Platte mm: 105 x 80

Rad-Ø [mm]	Radbreite [mm]	Bauhöhe [mm]	Tragfähigkeit [kg]	Art.-Nr.	UVP	EUR
80	35	105	70	3000 276 106	11,45	9,25
100	35	125	75	3000 276 107	13,40	10,75
125	38	155	100	3000 276 108	21,35	17,25



13,85 € UVP  
**11,50**  
3000 276 112

**PROMAT****Lenkrolle**

**Transportgeräterolle** · Radkörper: Polypropylen schwarz · Vollgummireifen grau 85° Shore A · **Rollenlager** · geräuscharm · **mit Rückenloch** · für Indoor und Outdoor

Rückenloch-Ø: 13 mm

Rad-Ø [mm]	Radbreite [mm]	Bauhöhe [mm]	Tragfähigkeit [kg]	Art.-Nr.	UVP	EUR
80	35	104	70	3000 276 112	13,85	11,50
100	35	124	75	3000 276 113	15,85	12,75
125	38	154	100	3000 276 114	23,75	18,95



19,40 € UVP  
**15,50**  
3000 276 109

**PROMAT****Lenkrolle mit Totalfeststeller**

**Transportgeräterolle** mit Totalfeststeller · Radkörper: Polypropylen schwarz · Vollgummireifen grau 85° Shore A · **Rollenlager** · geräuscharm · mit Plattenbefestigung · für Indoor und Outdoor

Platte mm: 105 x 80

Rad-Ø [mm]	Radbreite [mm]	Bauhöhe [mm]	Tragfähigkeit [kg]	Art.-Nr.	UVP	EUR
80	35	105	70	3000 276 109	19,40	15,50
100	35	125	75	3000 276 110	21,95	17,75
125	38	155	100	3000 276 111	30,30	24,95



19,95 € UVP  
**15,95**  
3000 276 115

**PROMAT****Lenkrolle mit Totalfeststeller**

**Transportgeräterolle** mit Totalfeststeller · Radkörper: Polypropylen schwarz · Vollgummireifen grau 85° Shore A · **Rollenlager** · geräuscharm · **mit Rückenloch** · für Indoor und Outdoor

Rückenloch-Ø: 13 mm

Rad-Ø [mm]	Radbreite [mm]	Bauhöhe [mm]	Tragfähigkeit [kg]	Art.-Nr.	UVP	EUR
80	35	104	70	3000 276 115	19,95	15,95
100	35	124	75	3000 276 116	21,95	17,75
125	38	154	100	3000 276 117	29,40	23,95

6,75 € UVP  
**5,50**  
3000 276 118



**PROMAT**

### Ersatzrad

Radkörper: Polypropylen schwarz · Vollgummireifen grau · **Rollenlager**

Rad-Ø [mm]	Radbreite [mm]	Bohrung [mm]	Achs-Ø [mm]	Nabenlänge [mm]	Tragfähigkeit [kg]	Art.-Nr.	UVP	EUR
80	35	12	8	40	70	3000 276 118	6,75	5,50
100	35	12	8	40	75	3000 276 119	8,45	6,75
125	38	15	10	50	100	3000 276 120	14,90	11,95
160	40	20	12	59	135	3000 276 121	27,55	21,95
200	50	20	12	59	205	3000 276 122	40,55	32,95

8,34 € UVP  
**6,75**  
3000 276 068



**PROMAT**

### Bockrolle

**Transportgeräterolle** · galvanisch blau verzinktes Stahlblechgehäuse · Radachse verschraubt · **Rollenlager** · Rad aus Polyamid, weiß, mit kleinem Metallfadenschutz, witterungsbeständig, beständig gegen viele Öle und Chemikalien · mit Plattenbefestigung

Platte [mm]	Rad-Ø [mm]	Radbreite [mm]	Bauhöhe [mm]	Tragfähigkeit [kg]	Art.-Nr.	UVP	EUR
105 x 80	80	30	105	130	3000 276 068	8,34	6,75
105 x 80	100	36	128	150	3000 276 069	9,75	7,95
105 x 80	125	38	155	250	3000 276 070	17,95	14,50
105 x 80	125	38	155	200	3000 276 071	12,25	9,95
135 x 110	150	50	190	300	3000 276 030	26,95	21,95
135 x 110	200	50	235	350	3000 276 031	36,95	29,95

### Witterungsbeständig

8,90 € UVP  
**7,25**  
3000 276 022



**PROMAT**

### Lenkrolle

**Transportgeräterolle** · galvanisch blau verzinktes Stahlblechgehäuse mit Vollniet-Plattenbefestigung · zweireihiger Kugelkranz im Gabelkopf · Radachse verschraubt ·

**Rollenlager** · Rad aus Polyamid, weiß, mit kleinem Metallfadenschutz, witterungsbeständig, beständig gegen viele Öle und Chemikalien · mit Plattenbefestigung

Platte [mm]	Rad-Ø [mm]	Radbreite [mm]	Bauhöhe [mm]	Tragfähigkeit [kg]	Art.-Nr.	UVP	EUR
105 x 80	80	30	105	130	3000 276 022	8,90	7,25
105 x 80	100	36	128	130	3000 276 023	12,25	9,95
105 x 80	125	38	155	250	3000 276 024	21,70	17,50
105 x 80	125	38	155	200	3000 276 064	14,-	11,25
135 x 110	150	50	190	300	3000 276 025	14,75	11,95
135 x 110	200	50	235	350	3000 276 026	41,95	33,95

4,20 € UVP  
**3,40**  
3000 276 072



**PROMAT**

### Ersatzrad

Polyamid weiß · **Rollenlager** · witterungsunempfindlich · beständig gegen viele Öle und Chemikalien

Rad-Ø [mm]	Radbreite [mm]	Achs-Ø [mm]	Nabenlänge [mm]	Tragfähigkeit [kg]	Art.-Nr.	UVP	EUR
80	30	12	40	130	3000 276 072	4,20	3,40
100	36	12	40	150	3000 276 073	4,70	3,80
125	38	15	50	200	3000 276 074	7,80	6,25
150	50	20	59	300	3000 276 075	10,80	8,75
200	50	20	59	350	3000 276 076	20,34	16,25

14,75 € UVP  
**11,95**  
3000 276 065

**PROMAT**

### Lenkrolle

**Transportgeräterolle mit Totalfeststeller** · galvanisch blau verzinktes Stahlblechgehäuse mit Vollniet-Plattenbefestigung · zweireihiger Kugelkranz im Gabelkopf · Rad aus Polyamid, weiß, mit kleinem Metallfadenschutz · **Rollenlager** · mit Plattenbefestigung

Platte [mm]	Rad-Ø [mm]	Radbreite [mm]	Bauhöhe [mm]	Tragfähigkeit [kg]	Art.-Nr.	UVP	EUR
105 x 80	80	30	105	130	3000 276 065	14,75	11,95
105 x 80	100	36	128	150	3000 276 066	18,50	14,95
105 x 80	125	38	155	250	3000 276 067	27,95	22,95
105 x 80	125	38	155	200	3000 276 027	23,35	18,75
135 x 110	150	50	190	300	3000 276 028	41,95	33,95
135 x 110	200	50	235	350	3000 276 029	49,95	39,95





**HAZET**<sup>®</sup>

Werkzeugwagen 178N-7  
mehr auf Seite 21

**1499,-**



**Testboy**<sup>®</sup>  
GERMANY · EST. 1953

Wärmebildkamera TV 296  
mehr auf Seite 11

**459,-**



**TOOLBOX**  
Werkzeug Beratung Service

[www.sg-toolbox.shop](http://www.sg-toolbox.shop)  
[tools@sg-toolbox.com](mailto:tools@sg-toolbox.com)

Zentrale Linz  
+43 59 201 - 120  
Am Winterhafen 1  
4020 Linz

Niederlassung Kärnten  
+43 59 201 - 101  
Feldkirchnerstraße 2  
9062 Moosburg

Niederlassung Steiermark  
+43 59 201 - 110  
Kärntnerstraße 355A  
8054 Graz